Unterkunftsverzeichnis
Accomodation Directory

Alzeyer Land | Rheinhessische Schweiz

Urlaubskatalog 2020/21

Urlaubsregion
Alzeyer Land

Rheinhessische
Schweiz

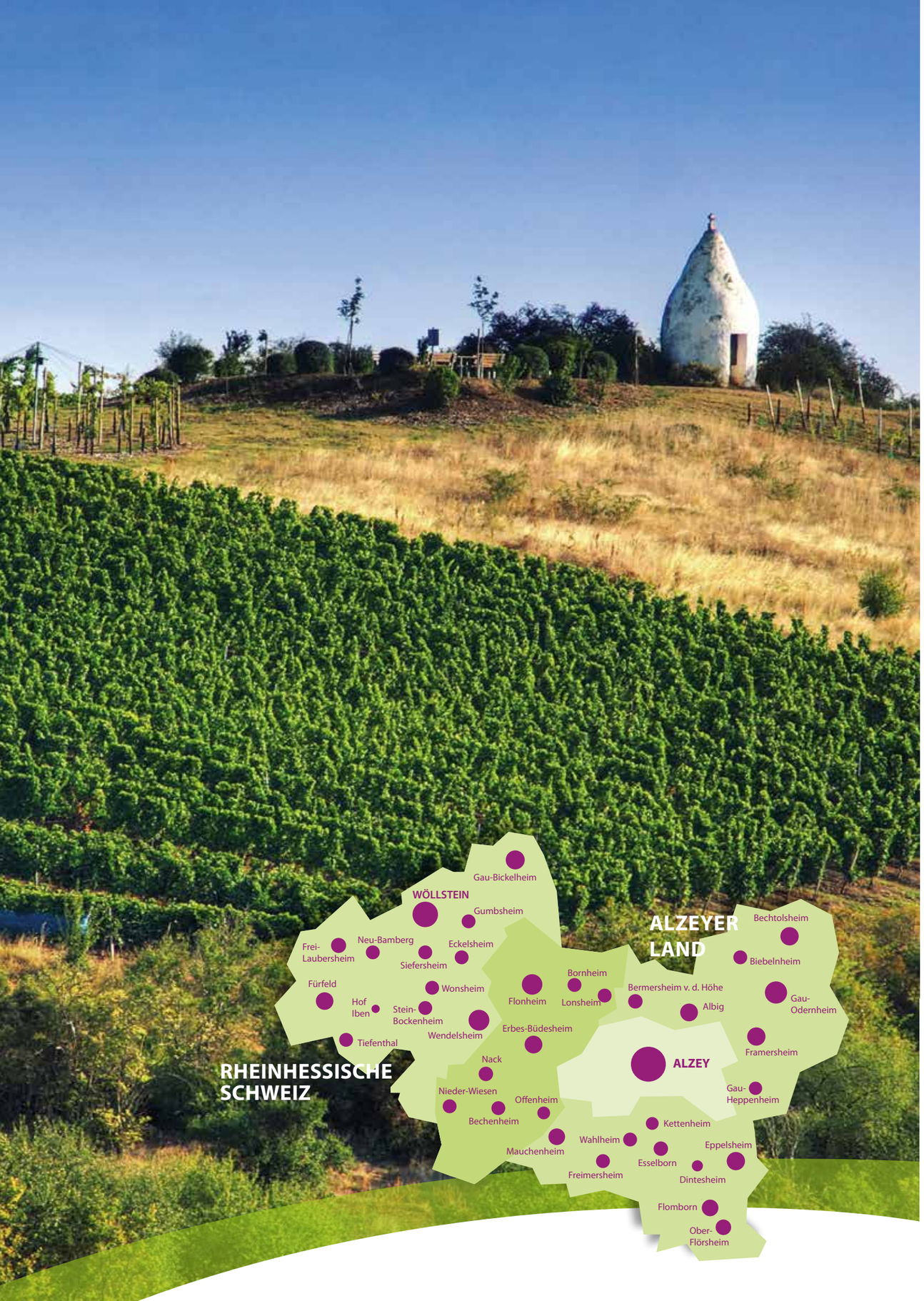

Alzeyer Land &
Rheinhessische Schweiz
Tourist Information

Kontakt:
Tourist Information Alzeyer Land
und Rheinhessische Schweiz
Antoniterstraße 41
55232 Alzey

Telefon: + 49 (0) 67 31/49 93 64
Telefax: + 49 (0) 67 31/99 08 85

E-Mail: touristinfo@alzey.de
www.alzeyer-land.de

https://www.facebook.com/AlzeyerLand

Inhalt

Stadt und Land erleben 4
Alzeyer Land | Rheinhessische Schweiz

Ausgezeichnete Weinerlebnisse 6
Vinotheken | Weinfeste | Weinerlebnisse

Wandern 14

Radfahren 16

Kultur 20

Alzeyer Land (English) 24

Unterkünfte 26

Beschreibungen der Zertifizierungen / Impressum 45

Reisemobilstellplätze/ Campingplätze 46

Gastaufnahme- und Vermittlungsbedingungen 48

Urlaubsregion
Alzeyer Land
www.alzeyer-land.de

Das Alzeyer Land

24 Gemeinden und das Städtchen Alzey laden zum Wein- und Naturerlebnis im Weinanbaugebiet Rheinhessen ein. Gemeinsam sind sie die Urlaubsregion Alzeyer Land, die man beim Spazieren, Wandern oder im Radsattel entdecken kann.

Die Stadt Alzey, liebevoll auch heimliche Hauptstadt Rheinhessens genannt, lockt mit Cafés und kleinen Geschäften, die oftmals in restaurierten Fachwerkhäusern untergebracht sind.

Das Ortsbild der Weinbaugemeinden im Alzeyer Land ist geprägt von charakteristischen alten Gehöften, Fachwerk- und Barockhäusern.

Hübsch gestaltete Dorfplätze sind ihr Mittelpunkt und werden während zahlreicher Dorf- und Winzerfeste zum pulsierenden Herz rheinhessischer Lebensfreude.

Urlaub vom Alltag bieten Unterkunftsbetriebe vom Sternehotel bis hin zum Winzerhof mit Ferienwohnung. Mit viel persönlichem Engagement und Liebe zum Detail werden Gäste hier verwöhnt.

Herzlich willkommen im
Alzeyer Land!

Die Rheinhessische Schweiz

In namentlicher Anlehnung an das Alpenland wurde der Ausläufer des nordpfälzischen Berglandes, geprägt von Wäldern, Wiesen, Bächen und sanften Hügeln, als Landschaftsschutzgebiet Rheinhessische Schweiz ausgewiesen.

Abseits von Lärm und Verkehr tut sich das Erholungsgebiet als Oase der Ruhe und Beschaulichkeit auf. Die lebendige Vergangenheit dieses interessanten Landstrichs ist allgegenwärtig und kann hautnah erlebt werden.

Die Rheinhessen sind mit ihrer Heimat und Geschichte eng verbunden, interessante heimatgeschichtliche Ausstellungen mit bemerkenswerten Funden und Kunstschätzen zeugen davon.

Herzlich willkommen in der
Rheinhessischen Schweiz!

Rheinhessische
Schweiz
www.rheinhessische-schweiz.org

Weinerlebnis

Rheinhessen ist mit mehr als 26.000 Hektar Rebfläche das größte Weinanbaugebiet Deutschlands. Mittendrin liegen das Alzeyer Land und die Rheinhessische Schweiz. Da liegt es in der Natur der Sache, dass der goldene Rebensaft hier eine ganz besondere Rolle spielt.

Die Möglichkeiten, Wein zu erleben, sind vielfältig. Bei einer kulinarischen Weinprobe mit Spezialitäten aus der rheinhessischen Küche, bei einer Wanderung oder Rundfahrt durch die Weinberge oder einer Kellerführung mit vielen interessanten Erklärungen rund um den Wein lassen sich unsere Winzer gerne über die Schulter schauen.

Die Lebensfreude der Rheinhessen ist sprichwörtlich und bei vielen Wein- und Hoffesten in den schmucken Dörfern zu spüren. Eine junge und innovative Winzergeneration erzeugt Spitzenprodukte, die in allen erdenklichen Formen ein wahrer Genuss sind.

Überregional bekannte und beliebte Weinfeste sind das Weinfest der Verbandsgemeinde Alzey-Land im Juni, das „Wein erleben im Wißberg“ im Juli und das Alzeyer Winzerfest im September.

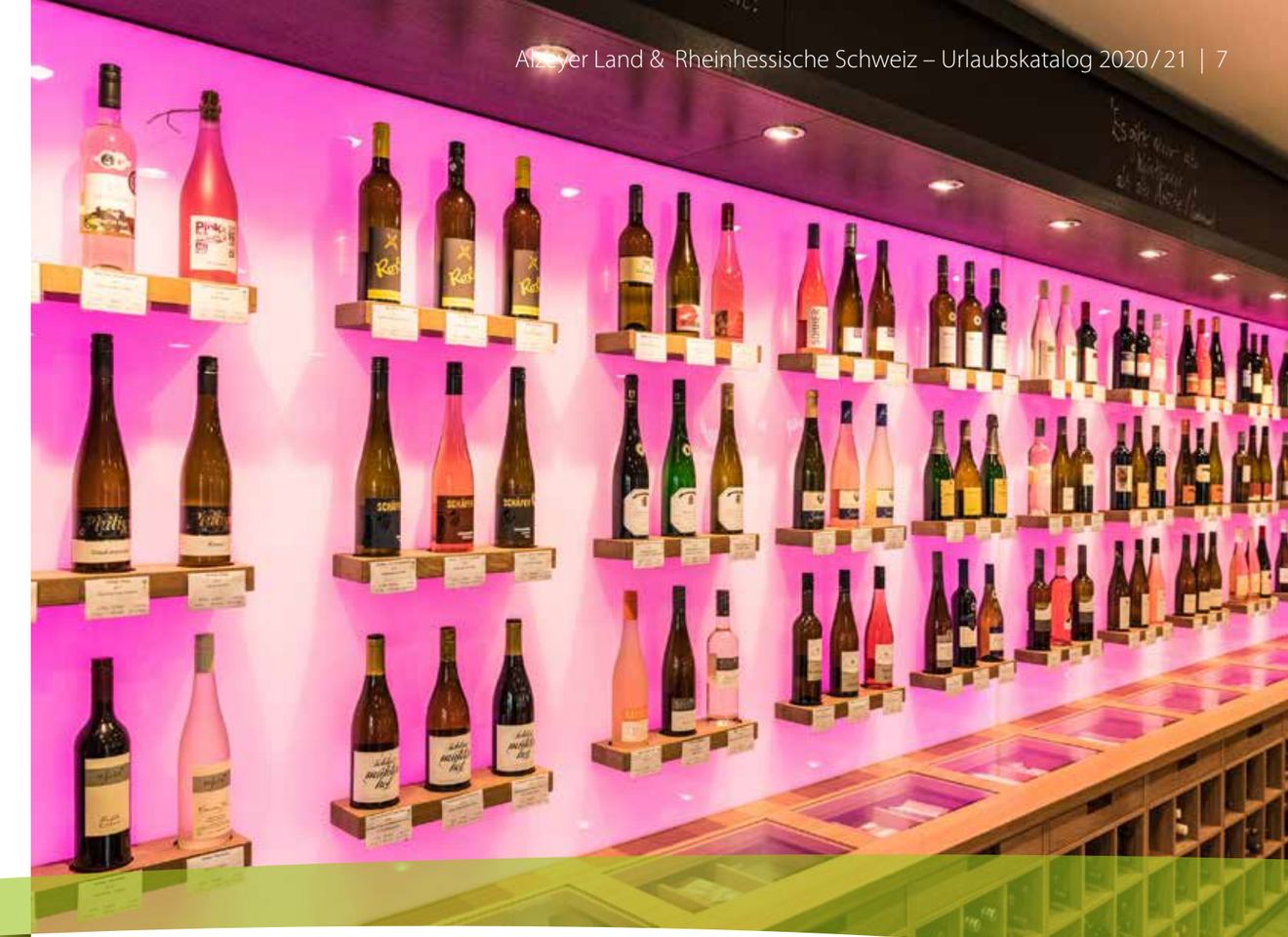

AUSGEZEICHNETE Vinotheken

Unter dem Gütesiegel „Rheinhessen AUSGEZEICHNET“ haben sich Vinotheken in Rheinhessen zusammengefunden, die sich einem definierten Qualitätsanspruch verschrieben haben und diesen im täglichen Betrieb garantieren.
In einer „AUSGEZEICHNETEN“ Rheinhessen-Vinothek erwartet die Gäste eine wertige und stilvolle Architektur und Einrichtung sowie ein hoher Standard in Angebot, Service und Ambiente. Die Betriebe bieten außer der kundenorientierten Direktvermarktung einen exzellenten Informationsservice für Wein und touristische Aktivitäten.

Rheinhessen
AUSGEZEICHNET

Rheinhessenvinothek
Gourmetmanufaktur Alzey
Rossmarkt 4
55232 Alzey
Tel.: 06731-9479410
E-Mail: info@rhh-vinothek-alzey.de
www.rhh-vinothek-alzey.de

Vinothek & Winzercafé Kaisergarten
Hospitalstr. 14
55232 Alzey
Tel.: 06731-3076 oder -8308
E-Mail: info@biegler-brand.de
www.biegler-brand.de

Vinothek im Weinhotel Kaisergarten
Hospitalstr. 17
55232 Alzey
Tel.: 06731-997600
info@weinhotel-kaisergarten.de
www.weinhotel-kaisergarten.de

Vinothek im Weingut der Stadt Alzey
Schlossgasse 14
55232 Alzey
Tel.: 06731-8238
E-Mail: info@weingut-alzey.de
www.weingut-alzey.com

Vinothek Klosterhof
Schulgasse 2
55237 Flonheim
Tel.: 06734 -1208
E-Mail: info@klosterhof-flonheim.de
www.klosterhof-flonheim.de

Weingut Strubel-Roos
Klostereck 7
55237 Flonheim
Tel.: 06734-6129 oder -962422
E-Mail: info@strubel-roos.de
www.strubel-roos.de

Weingut Espenhof
Hauptstr. 81
55237 Flonheim-Uffhofen
Tel.: 06734-94040
E-Mail: weingut@espenhof.de
www.espenhof.de

Weingut Dohlmühle
An der Dohlmühle 1
55237 Flonheim
Tel.: 06734-941041
E-Mail: info@dohlmuehle.de
www.dohlmuehle.de

Weingut Meyerhof
Meyerhof
55237 Flonheim
Tel.: 06734 - 8714
E-Mail: info@weingut-meyerhof.de
www.weingut-meyerhof.de

Pauser´s Quartier
Im Baumfeld 40
55237 Flonheim
Tel.: 06734-8764
E-Mail: info@weingut-pauser.de
www.weingut-pauser.de

Weingut Dr. Hinkel
Kirchstr. 53
55234 Framersheim
Tel.: 06733-368
E-Mail: weingut.dr.hinkel@t-online.de
www.hinkelwein.de

Weingut Kirchberg-Hof
Kirchstr. 12
55599 Stein-Bockenheim
Tel.: 06703-2217
E-Mail: info@kirchberg-hof.de
www.kirchberg-hof.de

Weinlounge im Weingut Müller
Mühlenstraße 14
55597 Wöllstein
Tel.: 06703-2470
E-Mail: info@hjm-wein.de
www.hjm-wein.de

Ausgezeichnete Weinfeste

Feieroomend der VinoGeneration
Seit 2013 veranstaltet die Vino Generation – der Verein der Jungwinzer der Verbandsgemeinde Wöllstein – den mittlerweile schon legendären „Feieroomend". An acht Donnerstagen im Sommer schaffen die Jungwinzer einen Treffpunkt für Jung und Alt, um den (Feier-)Abend gebührend zu feiern. Die Veranstaltung macht nacheinander in allen acht Ortsgemeinden der Verbandsgemeinde halt. Ab 18 Uhr (an Feiertagen ab 16 Uhr) wird eine Auswahl von erlesenen Weinen der Jungwinzer ausgeschenkt. Rheinhessische Köstlichkeiten werden passend dazu von regionalen Caterern zubereitet.

Kontakt: Vino Generation der VG Wöllstein
55599 Siefersheim
Tel.: 06703-1791
E-Mail: grashalm88@yahoo.de
mehr Infos unter
www.rheinhessen.de/
ausgezeichnete-weinfeste

Albiger Weinsommer
Ein Fest im Wandel - Einst war das Albiger Sonnenblumenfest über die Grenzen Rheinhessens bekannt. Seit 2018 präsentiert sich der Albiger Weinsommer als Event im neuen Gewand. Ausgesuchte Weine von Albiger Winzern, rheinhessische Spezialitäten und eine abwechslungsreiches Programm locken Besucher aus Nah und Fern. Unter alten Kastanienbäumen lässt sich hervorragend ein lauer Sommerabend genießen, natürlich bei einem guten Glas Wein und anregenden Gesprächen. Untermalt wird das Ganze von Live-Musik, zu der auch gerne getanzt wird. Gemeinsam mit den Albiger Vereinen haben die Winzer ein neues Fest auf die Beine gestellt, das auch an den Nachmittagen ein abwechslungsreiches Programm bietet.

Kontakt: Ortsgemeinde Albig
Langgasse 58
55234 Albig
Tel.: 06731-2301

Wein- und Sektterrasse am Alzeyer Winzerfest
Das Alzeyer Winzerfest findet jedes Jahr ab dem dritten Freitag im September statt. Fünf Tage, von Freitag bis Dienstag, wird in der Alzeyer Altstadt bei ausgesuchten regionalen Weinen, gutem Essen und viel Musik rund um einen attraktiven Jahrmarkt fröhlich gefeiert. Mittelpunkt des Festes ist die Wein- und Sektterrasse, wo zahlreiche Winzer aus dem Alzeyer Land ihre Weine in einem stilvollen Ambiente präsentieren. Für kulinarische Leckerbissen sorgt Hotel Selzgold. Musik von Gruppen und Einzelkünstler sorgen für die passende Unterhaltung.
Am Winzerfestsamstag verleiht die Stadt Alzey auf der Wein- und Sektterrasse im Rahmen einer repräsentativen Weinprobe die Scheuplakette an bekannte Persönlichkeiten des öffentlichen Lebens, die sich um den Wein und die Weinkultur Rheinhessens verdient gemacht haben.

Kontakt: Tourist Information Alzeyer Land und Rheinhessische Schweiz
Tel.: 06731-49 93 64
E-Mail: touristinfo@alzey.de
www.alzeyer-land.de

Wein erleben im Wißberg
Zum „Wein erleben im Wißberg" inmitten des rheinhessischen Hügellandes laden die Gau-Bickelheimer Winzer und Landfrauen herzlich ein. Das etwas andere Weinfest, das den Besuchern alle Vorzüge von Rheinhessen in einem bietet: Lust auf frische charakteristische Weine, Lust auf leckere Köstlichkeiten für den kleinen und großen Appetit, Lust auf Wandern mit herrlichen Aussichten über unsere wunderschöne rheinhessische Heimat. Die historische Kreuzkapelle, das Wahrzeichen Gau-Bickelheims lädt zum Anschauen, Verweilen und Innehalten ein.
Ab 13.00 Uhr laden die Rheinhessischen Weinmajestäten und die Weinmajestäten aus der VG Wöllstein die Gäste herzlich zu einer geführten Weinprobe ein. Dabei wird der Lieblingstropfen eines jeden Winzers fachkundig besprochen und praktisch verkostet.

Parken: Wiegehaus (Ortsmitte)
Kontakt: Tel.: 06701-3847
E-Mail: info@wein-erleben-im-wissberg.de
www.wein-erleben-im-wissberg.de

Trullo in Flammen

Tolle Weine, regionale Köstlichkeiten und den Blick über die vom Weinbau geprägte Landschaft genießen – dies alles und noch viel mehr wird den Besuchern von „Trullo in Flammen“ in Flonheim geboten. Die Flonheimer Winzer präsentieren an Ständen inmitten der Weinberge ihre Weine.
Hier haben Sie die Möglichkeit mit den „Weinmachern“ ins Gespräch zu kommen und die Weine zu genießen. Ziel der Weinwanderung, die an der Geistermühle startet, ist natürlich der Trullo, das Wahrzeichen Flonheims.
Bei Einbruch der Dunkelheit wird dieser stimmungsvoll illuminiert und es entsteht – dank der Lichteffekte – der Eindruck, dass der „Trullo in Flammen“ steht. Ein Spektakel, welches man sich nicht entgehen lassen sollte.
Bei Wanderungen zu verschiedenen Themen wie „Geologie“ oder „Ortshistorie“ kommen Wissbegierige voll auf ihre Kosten. Natürlich kann man die Trullo-Wanderung auch auf eigene Faust – gestärkt mit einem Glas Wein – in Angriff nehmen.

Parken: Parkplatz zwischen Flonheim-Uffhofen / Wendelsheim
Kontakt: Tel.: 06734-8714 / -6401
E-Mail: winzer@flonheim.de
www.wine-flow.de

Blick vom Wißberg, Rheinhessen

Wandern

Wer gerne wandert, dem bieten sich im Erholungsgebiet Rheinhessische Schweiz nahezu unbegrenzte Möglichkeiten. Die schönsten Wanderrouten durch Wald, Feld und Weinberge, entlang idyllischer Bachläufe, vorbei an alten Mühlen, sind gut ausgeschildert und in einer Wanderkarte für das gesamte Wandergebiet der Rheinhessischen Schweiz dargestellt. Besonders schöne Wandererlebnisse bieten die Hiwweltouren.
Sie erfüllen sogar die hohen Ansprüche des Deutschen Wanderinstituts und wurden als Prädikatswanderwege ausgezeichnet.

i Nähere Informationen zu Routenverlauf, Länge und Höhenmetern bietet die Broschüre „Prädikatswanderwege in Rheinhessen – Hiwweltouren“.

Hiwweltour Heideblick

Grandiose Heidelandschaft, kultivierte Weinberge, wild-romantische Felspartien, atemberaubende Ausblicke – kurzum: ein Traum!

Hiwweltour Eichelberg

Beeindruckende alte Steinbrüche, knorrige Eichen- und Kiefernwälder, weitläufige Wiesen- und Weinbergslandschaft – das reine Wandervergnügen!

Hiwweltour Tiefenthaler Höhe

Aussichtsreiche Waldrandpassagen, historische Grenzgänge, abwechslungsreiche Auf- und Abstiege – die perfekte Wanderkulisse!

Hiwweltour Aulheimer Tal

Der attraktive Wanderweg führt durch Weinberge, Wiesen und durch den Wald. Verschiedene Aussichtspunkte belohnen mit tollen Panoramablicken über das Aulheimer Tal und die Region.

i Unsere Wanderouten finden Sie auch in der Rheinland-Pfalz App „Gastlandschaften“.

Küstenweg Rheinhessen

Der Küstenweg Rheinhessen bietet die seltene Gelegenheit einer Zeitreise in die erdgeschichtliche Vergangenheit Rheinhessens. Vor 30 Millionen Jahren war die ganze Region von einem subtropischen Meer überflutet. Hier in dieser Region verlief die damalige Küstenlinie mit den unterschiedlichen Küstenformen, zahlreichen Halbinseln, Buchten und einer Inselgruppe aus vulkanischem Untergrund.

Rundweg Weinheimer Bucht (ca. 8,7 km)
Rundweg Flonheim (ca. 8,2 km)
Strandpfad der Sinne (ca. 1,6 km)
Rundweg Siefersheim – Wöllstein – Neu Bamberg (ca. 11,6 km)

i Nähere Informationen zu Routenverlauf und Besonderheiten entlang der Strecke bietet die Broschüre „Küstenweg Rheinhessen“. Fixe Termine und Gruppenangebote für geführte Wanderungen auf dem Küstenweg gibt es in der Broschüre „Gästeführungen und Radtouren“.

Radfahren

Die Weinkulturlandschaft Rheinhessens lässt sich wunderbar mit dem Fahrrad erkunden.

Die Radrouten

Selztal-Radweg

Mühlen-Radweg

Hiwwel-Route und

Appelbach-Radweg

sind gut ausgeschildert und führen durch das Alzeyer Land und die Rheinhessische Schweiz.

Etappe Alzey – Nieder-Olm (Gesamtlänge ca. 30 km, Radweg: Selztal-Radweg)

Diese Strecke führt in weiten Teilen entlang des Flüsschens Selz in Richtung Mainz. Idyllisch schlängelt sich der Radweg durch die Landschaft, vorbei an Weizenfeldern und Weinbergen. Nach einigen Kilometern bietet der Routenverlauf zwischen Gau-Odernheim und Bechtolsheim die Möglichkeit zur Rast. Weiter geht es durch Bechtolsheim, Friesenheim und Hahnheim, vorbei an liebevoll gestalteten Dorfplätzen und einladenden Winzerhöfen. Wenige Kilometer vor Nieder-Olm muss eine letzte Steigung überwunden werden, dann rollt das Rad bis in das kleine Städtchen. Der Selztal-Radweg ist auf dieser Etappe einfach zu befahren, es gibt nur wenige Anstiege.
Von Nieder-Olm fahren Züge im halbstündigen Takt zurück nach Alzey.

Etappe Alzey – Wallertheim (Gesamtlänge ca. 30 km, Radweg: Hiwwel-Route, Etappe III)

Unterwegs sein auf der Hiwwel-Route III heißt kräftig in die Pedale treten, aber auch inne halten und sich laben an der Natur. Die Streckenführung verspricht das für Rheinhessen charakteristische Landschaftsbild (sanfte Hügel, bewachsen mit Reben) und tolle Panoramaausblicke. Entlang an Weinbergen und durch die malerischen Orte Flonheim, Wendelsheim, Stein-Bockenheim und Wonsheim gibt es immer wieder Gelegenheit für eine Rast.
Dieser Teilabschnitt der Hiwwel-Route eignet sich für alltagsgeübte Radfahrer, da zwischen den Anstiegen nur kurze „Ausruhstrecken" vorhanden sind. Von Wallertheim fahren stündlich Züge zurück nach Alzey.

Kurzetappe Alzey - Orbis (Gesamtlänge ca. 13 km, Radweg: Selztal-Radweg)

Vorbei am Alzeyer Kunst- und Kulturwanderweg durchquert man Alzey in Richtung Donnersberg. Hat man die quirlige Stadt hinter sich gelassen, wird die Wegstrecke ruhig und landschaftlich reizvoll. Weite Teile verlaufen entlang des Bachlaufs der Selz, rechts und links der Wegstrecke wechseln sich Felder und Weinberge ab. Das Ende der Etappe ist an der Quelle der Selz in Orbis, wo Tische und Bänke zur Rast einladen. Die Rückfahrt nach Alzey ist ein wahres Vergnügen, da man das Fahrrad auf der leicht abschüssigen Strecke einfach rollen lassen und die Landschaft genießen kann. Der Radweg steigt in Richtung Donnersberg leicht und kontinuierlich an, aufgrund der geringen Steigung ist er sehr gut auch für Anfänger und Kinder geeignet.

Unsere Radrouten finden Sie auch in der Rheinland-Pfalz App „Gastlandschaften".

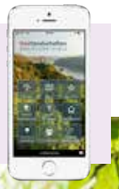

Übersicht der Radrouten in Rheinhessen

Quelle: Rheinhessen-Touristik GmbH
Stand: 04/2016 | Kartengrundlagen: outdooractive Kartografie; © OpenStreetMap Mitwirkende | Streckenverläufe: Radroutenplaner Rheinland-Pfalz (www.radwanderland.de)

- Amiche
- Appelbach-Radweg
- Hiwwel-Route
- Mühlen-Radweg
- Obstroute
- Rheinradweg
- Rheinterrassenroute
- Selztal-Radweg
- Zellertal-Radweg

Nähere Informationen zu Routenverlauf, Länge und Höhenmetern erhalten Sie im kostenlosen Faltplan „RADROUTEN RHEINHESSEN – Radeln zwischen Rhein und Reben“.

MIT DEM E-BIKE AUF ENTDECKERTOUR
Jetzt in zahlreichen Verleihstationen in der Urlaubsregion mieten!

Mehr Infos zu Preisen und Verleih-konditionen unter www.alzeyer-land.de

Kultur

Nicht nur Weinliebhabern hat die Urlaubsregion Interessantes zu bieten. Mit einer Fülle von Veranstaltungen wird Alzey seinem Ruf als kulturelles Zentrum der Region gerecht.
Die regelmäßigen Aufführungen des Gerry Jansen Theaters, die Veranstaltungen auf der Kleinkunstbühne Oberhaus, die Kunstausstellungen der Galerie im Burggrafiat und zahlreiche überregional bedeutende Veranstaltungen, z. B. das Kulturfestival „Da Capo“ im Schlosshof, die Weinbergshäuschen-Wanderung, die Alzeyer Johannisnacht und der Töpfermarkt Alzey, begründen diese kulturelle Vielfalt.

Museum der Stadt Alzey
Wissenswertes über die Stadt- und Regionalgeschichte Alzeys und des inneren Rheinhessens können Besucher im Museum der Stadt Alzey erfahren. Auf drei Etagen erlebt man eine Zeitreise durch Geologie und Paläontologie, Vor- und Frühgeschichte sowie Stadtgeschichte und Volkskunde der Region.

Öffnungstage/-zeiten:
Montag bis Freitag
10.00 – 12.30 Uhr und 13.30 – 16.30 Uhr
Samstag, Sonntag und an Feiertagen
10.00 – 12.00 Uhr und 14.00 – 16.30 Uhr
Eintritt frei!

Adresse:
Antoniterstraße 41 · 55232 Alzey
E-Mail: museum@alzey.de
www.museum-alzey.de

Dinotherium Museum Eppelsheim
Rund 10 Millionen Jahre alte Originalfunde aus dem Ur-Rhein bei Eppelsheim und Abgüsse bzw. Kopien seltener Fossilien werden im Dinotherium Museum im Rathaus von Eppelsheim ausgestellt. Mittelpunkt des Museums ist der Schädelabguss eines 1835 geborgenen Dinotherium (Deinotherium giganteum).

Öffnungstage/-zeiten:
1. Mittwoch im Monat 18.00 – 20.00 Uhr
3. Sonntag im Monat 10.00 – 12.00 Uhr
Für Gruppen auf Anfrage.

Adresse:
Zwerchgasse 17 · 55234 Eppelsheim
E-Mail: foerderverein@dinotherium-museum.de
www.dinotherium-museum.eppelsheim.de

Postmuseum Rheinhessen in Erbes-Büdesheim
Spannende Details über die Postgeschichte Rheinhessens erfährt man im Postmuseum von Erbes-Büdesheim.
Etwa 200-300 Exponate konnten nach der Privatisierung der Deutschen Bundespost vor der Vernichtung gerettet werden und sind nun Bestandteil der Ausstellung.

Öffnungstage/-zeiten:
Aktuelle Öffnungstage finden Sie auf der Homepage.
Gruppenbesuche und Führungen auf Anfrage.

Adresse:
Hauptstraße 30 · 55234 Erbes-Büdesheim
E-Mail: manfred.hinkel.AZ@t-online.de
www.postmuseum-rheinhessen.de

Infothek/Ortsmuseum Flonheim
Erlebnisorientierte Ausstellung zur Entstehung der Weinkulturlandschaft rund um Flonheim. Begeben Sie sich auf die Entdeckungsreise in das ehemalige subtropische Meer, erleben Sie die spannende Geschichte des Flonheimer Sandsteins und erfahren Sie viele interessante Details über eine alte Kulturlandschaft.

Öffnungstage/-zeiten:
1. Mai bis 1. November an Samstagen, Sonntagen und Feiertagen: 15.00 – 18.00 Uhr.
Sonderführungen nach Voranmeldung.

Adresse:
Marktplatz 12 · 55237 Flonheim
E-Mail: infothek@flonheim.de
www.infothek-flonheim.de

Unser Tipp:

Gästeführung
„Das Schönste von Alzey“

Termine von Mai-Oktober:
1., 3. und 5. Samstag im Monat um 11 Uhr
sowie 2. und 4. Freitag im Monat um 17 Uhr

Treffpunkt: Tourist Information
Preis: 6 € pro Person inkl. Umtrunk
Dauer: ca. 2 Stunden

Anmeldung nicht erforderlich

Alzeyer Land

Alzeyer Land is a holiday destination in the centre of the wine growing-region Rheinhessen. Located just 30 kilometers from Mainz, one can experience a beautiful countryside and learn more about the area´s rich culture.

Alzey is a small, bustling and picturesque market town. Lovingly restored townhouses, historical buildings and fountains tell us about its history. The town centre offers cafes, eating establishments with local specialties, boutiques and other independent shops.
Alzey was first settled by the Celts who named the town. They were followed by the Romans, who left traces of their occupation in Alzey and brought viticulture to the region. Growing wine has persisted to the present day, with a profound effect on the landscape.

The countryside of Alzeyer Land has a wealth of small, pretty villages dotted across the hilly landscape. People here are a bit individualistic, but nevertheless warm and welcoming.
Discovering the scenery on foot, by bike or in a quaint covered wagon brings you closer to nature and makes you feel at one with your surroundings. Why not call in for a drink at a traditional vintner's tavern or at a winery? It's as much a part of Alzeyer Land as the sunshine.

Rheinhessen – the region between Mainz, Bingen and Worms on the left bank of the Rhine River is the largest German wine-growing region. 26.500 hectares are planted with vines. In normal years, some 3.200 vinters in the region produce 2.5 milion hectolitres of wine.

Cycling in our wine region
Rheinhessen is perfect for cycle touring. Selztal-Radweg, Mühlen-Radweg and Hiwwel-Route offer peace, quiet and beautiful nature. See the rolling hills of Alzeyer Land and explore the wine growing villages along the routes. Maps can be ordered at our Tourist Information office, see all routes in Rheinhessen at page 9.

Wine and Viticulture
The people of Rheinhessen have been growing wine since the Romans settled here. Therefore, wine is often considered a cultural asset of great importance. Since the traditional way of wine growing was refined by a new generation of vintners, internationally recognised high quality wines from Rheinhessen / Alzeyer Land have arisen. Certain grape varieties such as Riesling, Silvaner and Müller-Thurgau/Rivaner are very much at home here. About 32 percent of the vineyard area is planted with red varieties.

The highlights of the year are the Wine Festivals in June and September, when Alzeyer Land is given over to dancing, singing, eating and tasting the local wine. In addition each vintner organises his own events such as wine tastings, covered wagon rides and guided vineyard tours.

But the Alzeyer Land does not have events for wine lovers only. Alzey is also known as the cultural centre of the area with numerous art exhibitions, festivals, music events and even theatre.

How to find us
Alzeyer Land is situated between Mainz, Worms and Bingen. It is easily accessible by the Autobahn A61 and A63 and by train. Thanks to the proximity of Frankfurt Airport and Frankfurt Hahn Airport, international guests can easily get to Alzeyer Land / Rheinhessen.

ALBIG

Gästehaus Villa Frank
Zimmer / Ferienwohnung

Langgasse 23 / Goldbachstraße 38 · 55234 Albig
Tel. 06731-1234
villafrank@t-online.de

	Anzahl	€/Tag	Bemerkungen
Betten	6		
DZ	1	50,00	
FeWo	1	60,00 für 2 Pers.	2 – 4 Pers. (62 m²), jede weitere Person € 15,00, 1 Schlafzimmer, 1 Wohnzimmer u. 1 komb. Wohn- u. Schlafraum
Nichtraucher, Fernseher, Internetzugang, Parkplatz, Fahrradunterstand, Balkon			

- Frühstück auf Anfrage (FeWo)
- Weinproben beim Winzer
- Langzeitvermietung möglich
- Bahnhof im Ort
- Fremdsprachen: Englisch

ALBIG

Privatzimmer Trautwein
Zimmer / Ferienwohnung

Gau-Odernheimer-Weg 1 · 55234 Albig
Tel. 06731-1393

	Anzahl	€/Tag	Bemerkungen
Betten	4		
DZ	2	ab 40,–	Belegung als EZ ab € 30,00
FeWo	1	ab 40,–	2 – 4 Pers. (50 m²), 1 sep. Schlafzimmer u. 1 komb. Wohn- u. Schlafraum
Barrierefrei, Nichtraucher, Parkplatz, Wohnmobilstellplatz, Fahrradunterstand			

- Kinderbett auf Anfrage
- Frühstück auf Anfrage (FeWo)
- Monteure willkommen
- Bahnhof im Ort

ALZEY

Dorint Hotel Alzey
Zimmer

Karl-Heinz-Kipp-Str. 13 · 55232 Alzey
Tel. 06731-403-0
info@alzey.dorint.com

	Anzahl	€/Tag	Bemerkungen
Betten	210		
DZ	105	104,00 – 144,00	Belegung als EZ € 89,00 – 104,00
Nichtraucher, Telefon, Fernseher, Internetzugang, Safe, Klimaanlage, Fahrstuhl, Parkplatz, Fahrradunterstand, Terrasse, Tagungsraum, Restaurant angeschlossen			

- Radweg: Hiwwel-Route, Selztal-Radweg
- Weinprobe auf Anfrage
- Planwagenfahrten auf Anfrage
- Grillmöglichkeit
- Langzeitvermietung möglich
- Monteure willkommen
- Bahnhof im Ort
- Fremdsprachen: Englisch

ALZEY

Ferienwohnung Deutsches Haus
Ferienwohnung

Fischmarkt 1 · 55232 Alzey
Tel. 06733-9299848

	Anzahl	€/Tag	Bemerkungen
FeWo	1	50,00 – 60,00	2 Pers. (70 m²), 1 Schlafzimmer u. 1 Wohnzimmer
Nichtraucher			

- Radweg: Hiwwel-Route, Selztal-Radweg
- Mindestaufenthaltsdauer von 3 Tagen
- Langzeitvermietung möglich
- Bahnhof im Ort

ALZEY

Ferienwohnung „Im Herzen von Alzey“
Ferienwohnung

Spießgasse 39 · 55232 Alzey
Mobil 0170-5267364
Fax 06731-4713437
im-herzen-von-alzey@web.de
www.im-herzen-von-alzey.de

	Anzahl	€/Tag	Bemerkungen
FeWo	1	ab 60,00	1 – 6 Pers. (70 m²), 2 Schlafzimmer u. 1 komb. Wohn- u. Schlafraum
Nichtraucher, Fernseher, Internetzugang, Haustiere auf Anfrage, Parkplatz, Fahrradunterstand, Waschmaschine, Terrasse, Balkon			

- Radweg: Hiwwel-Route, Selztal-Radweg
- Kinderbett auf Anfrage
- Langzeitvermietung möglich
- Monteure willkommen
- Bahnhof im Ort
- Fremdsprachen: Englisch

ALZEY

Ferienwohnung „Zur alten Scheune “
Ferienwohnung

Ebertstraße 6 · 55232 Alzey
Tel. 06731-44620
Mobil 0173-6603341
susannemank@gmail.com

	Anzahl	€/Tag	Bemerkungen
FeWo	1	70,00 – 80,00	1 - 6 Pers. (80 m²), 2 Schlafzimmer, 1 komb. Wohn- u. Schlafraum
Fahrradunterstand, Fernseher, W-Lan, Spülmaschine, Nichtraucher, Haustiere auf Anfrage			

- Radweg: Hiwwel-Route, Selztal-Radweg
- Monteure willkommen
- Bahnhof im Ort
- Fremdsprachen: Englisch

ALZEY

Gästehaus Birkenhof im Weingut Biegler & Brand
Zimmer

Mainzer Straße 8 · 55232 Alzey
Tel. 06731-8308
Fax 06731-991722
info@biegler-brand.de
www.biegler-brand.de

	Anzahl	€/Tag	Bemerkungen
Betten	11		
EZ	1	ab 42,50	
DZ	5	ab 75,00	Belegung als MBZ ab € 85,00
Nichtraucher, Fernseher, Internetzugang, Safe, Haustiere auf Anfrage, Parkplatz, Fahrradunterstand, Terrasse/Balkon			

WINZER

- Radweg: Hiwwel-Route, Selztal-Radweg
- Arrangements auf Anfrage
- Kinderbett auf Anfrage
- Weinprobe auf Anfrage
- Keller- bzw. Betriebsbesichtigung
- Monteure willkommen
- Bahnhof im Ort
- Fremdsprachen: Englisch, Französisch

ALZEY

Hotel am Schloss
Zimmer

Amtgasse 39 · 55232 Alzey
Tel. 06731-94224
Fax 06731-942255
info@hotelamschloss-alzey.de
www.hotelamschloss-alzey.de

	Anzahl	€/Tag	Bemerkungen
Betten	43		
EZ	8	ab 62,00 – 83,00	Preis ohne Frühstück, Frühstücksbuffet zubuchbar
DZ	15	ab 83,00	Preis ohne Frühstück, Frühstücksbuffet zubuchbar
MBZ	2	ab 110,00	Preis ohne Frühstück, Frühstücksbuffet zubuchbar
Nichtraucher, Telefon, Fernseher, Internetzugang, Haustiere auf Anfrage, Parkplatz, Fahrradunterstand, Tagungsraum			

- Radweg: Hiwwel-Route, Selztal-Radweg
- Arrangements auf Anfrage
- Kinderbett auf Anfrage
- Weinprobe auf Anfrage
- Bahnhof im Ort
- Fremdsprachen: Englisch

ALZEY

Hotel Centro
Zimmer

Hospitalstraße 26-30 · 55232 Alzey
Tel. 06731-471390-0
Fax 06731-471390-2
info@centro-alzey.de
www.centro-alzey.de

	Anzahl	€/Tag	Bemerkungen
Betten	27		
EZ	3	ab 79,00	
DZ	12	ab 99,00	
Nichtraucher, Fahrstuhl, Fernseher, Internetzugang, Klimaanlage, Haustiere auf Anfrage, Parkplatz, Fahrradunterstand			

- Radweg: Hiwwel-Route, Selztal-Radweg
- Monteure willkommen
- Bahnhof im Ort
- Fremdsprachen: Englisch, Italienisch

ALZEY

Hotel Selzgold
Zimmer

Ochslergasse 10 · 55232 Alzey
Tel. 06731-5471810
info@selzgold.de
www.selzgold.de

	Anzahl	€/Tag	Bemerkungen
Betten	24		
DZ	8	108,00	Belegung als EZ € 79,00
MBZ	2	170,00	Familienzimmer für 4 Personen
Nichtraucher, Fernseher, Internetzugang, Parkplatz, Fahrradunterstand, Tagungsraum			

- Radweg: Hiwwel-Route, Selztal-Radweg
- Kinderbett auf Anfrage
- Weinprobe auf Anfrage
- Langzeitvermietung möglich
- Bahnhof im Ort
- Fremdsprachen: Englisch

ALZEY

Hotel-Weinstube Römer
Zimmer

Roßmarkt 14 · 55232 Alzey
Tel. 06731-44389
Fax 06731-498705
hotel-weinstube-roemer@web.de
www.hotel-weinstube-roemer.de

	Anzahl	€/Tag	Bemerkungen
Betten	5		
EZ	1	50,00	
DZ	2	75,00	
Nichtraucher, Restaurant, Haustiere auf Anfrage, Parkplatz, Tagungsraum			

WINZER

- Radweg: Hiwwel-Route, Selztal-Radweg
- Weinprobe auf Anfrage
- Monteure willkommen
- Bahnhof im Ort

ALZEY

Pension Haus Irmtraut
Zimmer / Ferienwohnungen

Gartenstraße 47 · 55232 Alzey
Tel. 06731-55681
Fax 06731-55682
info@pension-hausirmtraut.de
www.pension-hausirmtraut.de

	Anzahl	€/Tag	Bemerkungen
Betten	16		
DZ	6	50,00	Belegung als EZ € 40,00
MBZ	3	40,00 – 100,00	Belegung für 4 – 5 Personen
FeWo	3	50,00 – 100,00	2 – 5 Pers. (40 m²), 2 Schlafzimmer, Küche
Nichtraucher, Fernseher, Haustiere auf Anfrage, Parkplatz, Fahrradunterstand, Terrasse/Balkon			

- Radweg: Hiwwel-Route, Selztal-Radweg
- Arrangements auf Anfrage
- Frühstück auf Anfrage (FeWo)
- Weinprobe auf Anfrage
- Grillmöglichkeit
- Langzeitvermietung möglich
- Monteure willkommen
- Bahnhof im Ort
- Fremdsprachen: Englisch, Französisch

ALZEY

Weinhotel Kaisergarten
Zimmer

Hospitalstraße 17 · 55232 Alzey
Tel. 06731-997600
Fax 06731-991722
info@weinhotel-kaisergarten.de
www.weinhotel-kaisergarten.de

	Anzahl	€/Tag	Bemerkungen
Betten	94		
DZ	47	ab 118,00	Belegung als EZ ab € 88,00 / Belegung als MBZ ab € 148,00
Barrierefrei, Nichtraucher, Restaurant, Fahrstuhl, Telefon, Fernseher, Internetzugang, Klimaanlage, Haustiere auf Anfrage, Parkplatz, Garage, Fahrradunterstand, Fahrradverleih, Tagungsraum, Sauna			

WINZER

- Radweg: Hiwwel-Route, Selztal-Radweg
- Arrangements auf Anfrage
- Kinderbett auf Anfrage
- Weinprobe auf Anfrage
- Keller- bzw. Betriebsbesichtigung
- Ausgezeichnete Rheinhessen-Vinothek
- Bahnhof im Ort
- Fremdsprachen: Englisch, Französisch

ALZEY

Wohlfühlwohnung im ♥en der Stadt Alzey, Stadtmitte
Ferienwohnung

Ochslergasse 7 · 55232 Alzey
Mobil 0171-3209910
hannelore_schaefer@gmx.de

	Anzahl	€/Tag	Bemerkungen
FeWo	1	70,00 – 100,00	1 – 4 Pers. (60 m²), 1 Schlafzimmer, 1 komb. Wohn- / Schlafraum, sep. Küche, Bad
Nichtraucher, Fernseher, Mikrowelle, Spülmaschine, Waschmaschine, Balkon			

- Radweg: Hiwwel-Route, Selztal-Radweg
- Kinderbett auf Anfrage
- Bahnhof im Ort

ALZEY-DAUTENHEIM

Winzerhotel Himmelacker
Zimmer / Ferienhaus

Westhofer Straße 1 · 55232 Alzey-Dautenheim
Tel. 06731-42112
Fax 06731-42680
winzerhotel.storr@t-online.de
www.winzerhotel.com

	Anzahl	€/Tag	Bemerkungen
Betten	30		
EZ	4	ab 40,00 – 45,00	
DZ	13	ab 70,00 – 75,00	
FeHaus	1	60,00 – 100,00	bis 6 Pers. (100 m²), 3 Schlafzimmer u. 1 Wohnzimmer
Nichtraucher, Telefon, Fernseher, Haustiere auf Anfrage, Waschmaschine (FeHaus), Spülmaschine (FeHaus), Parkplatz, Fahrradunterstand, Tagungsraum, Terrasse/Balkon			

WINZER

- Radweg: Hiwwel-Route, Mühlen-Radweg
- Kinderbett auf Anfrage
- Weinprobe auf Anfrage
- Keller- bzw. Betriebsbesichtigung
- Planwagenfahrten
- Monteure willkommen
- Fremdsprachen: Englisch, Französisch, Spanisch

ALZEY-HEIMERSHEIM

s'Häusje
Ferienwohnung / Ferienhaus

Hintergasse 3 · 55232 Alzey-Heimersheim
Tel. 06731-41453
s-haeusje-alzey@web.de
www.s-haeusje-alzey.de

	Anzahl	€/Tag	Bemerkungen
FeHaus	1	ab 140,00	4 Pers. (100m²), 3 Schlafzimmer u. 1 Wohnzimmer, Sonderpreis bei Langzeitvermietung
Nichtraucher, Fernseher, Waschmaschine/Trockner, Internetzugang, Parkplatz, Fahradverleih, Garten, Terrasse/Balkon			

- Radweg: Hiwwel-Route
- Frühstück auf Anfrage
- Langzeitvermietung möglich
- Fremdsprachen: Englisch
- Allergikergeeignet

ALZEY-HEIMERSHEIM

Ferienwohnung Fitting
Ferienwohnung

Am Höhlchen 2 · 55232 Alzey-Heimersheim
Tel. 06731-2786
marco-fitting@web.de

	Anzahl	€/Tag	Bemerkungen
FeWo	1	45,00 – 65,00	2 – 4 Pers. (70 m²), 1 Schlafzimmer u. 1 komb. Wohn- u. Schlafraum
Spülmaschine, Terrasse/Balkon			

- Radweg: Hiwwel-Route
- Kinderbett auf Anfrage
- Monteure willkommen

ALZEY-HEIMERSHEIM

Gästehaus Hans Georg Fritz
Zimmer

Sonnenbergstraße 7 · 55232 Alzey-Heimersheim
Tel. 06731-41101
Fax 06731-547240
weingut.fritz@t-online.de

	Anzahl	€/Tag	Bemerkungen
Betten	4		
DZ	2	65,00	Belegung als EZ € 40,00
Nichtraucher, Fernseher, Parkplatz, Liegewiese			

WINZER

- Radweg: Hiwwel-Route
- Weinprobe auf Anfrage
- Grillmöglichkeit
- Monteure willkommen
- Fremdsprachen: Englisch

ALZEY-HEIMERSHEIM

Weingut & Gästehaus Stelzer
Zimmer

Freier Platz 5 · 55232 Alzey-Heimersheim
Tel. 06731-41229
Fax 06731-98180
info@weingut-stelzer.de
www.weingut-stelzer.de

	Anzahl	€/Tag	Bemerkungen
Betten	10		
DZ	4	62,00	Belegung als EZ € 42,00
MBZ	2	80,00	3 Personen
Nichtraucher, Fernseher, Internetzugang, Parkplatz, Fahrradunterstand			

WINZER

- Radweg: Hiwwel-Route
- Weinprobe auf Anfrage
- Keller- bzw. Betriebsbesichtigung
- Planwagenfahrten
- Grillmöglichkeit
- Monteure willkommen

ALZEY-HEIMERSHEIM

Weingut Gustav Müller
Ferienwohnungen

Klappergasse 8 · 55232 Alzey-Heimersheim
Tel. 06731-41721 oder 06731-6902
info@mueller-weingut.de
www.mueller-weingut.de

	Anzahl	€/Tag	Bemerkungen
FeWo	1	40,00 – 80,00	2 – 4 Pers. (75 m²), 2 sep. Schlafzimmer
FeWo	1	40,00 – 80,00	2 – 4 Pers. (75 m²), 1 Schlafzimmer u. 1 komb. Wohn-/Schlafraum
Nichtraucher, Fernseher, Internetzugang, Safe, Waschmaschine, Spülmaschine, Parkplatz, Fahrradunterstand, Wohnmobilstellplatz, Terrasse, Liegewiese			

WINZER

- Radweg: Hiwwel-Route
- Kinderbett auf Anfrage
- Frühstück auf Anfrage
- Weinprobe auf Anfrage
- Keller- bzw. Betriebsbesichtigungen
- Grillmöglichkeit
- Langzeitvermietung möglich
- Monteure willkommen
- Fremdsprachen: Englisch, Französisch

ALZEY-WEINHEIM

Ferienwohnung Barth
Ferienwohnung

Lembeye Straße 34 · 55232 Alzey-Weinheim
Tel. 06731-1595
heidibarth2@gmail.com

	Anzahl	€/Tag	Bemerkungen
FeWo	1	ab 50,00	2 Pers. (35 m²), 2 komb. Wohn- u. Schlafräume
Nichtraucher, Internetzugang, Haustiere auf Anfrage, Parkplatz, Fahrradunterstand, Fahrradverleih, Garten/Liegewiese, Sauna			

- Radweg: Selztal-Radweg
- Themenweg: Küstenweg Rheinhessen
- Mindestaufenthaltsdauer von 3 Tagen

ALZEY-WEINHEIM

Gästehaus Marx
Ferienwohnungen

Offenheimer Straße 21 · 55232 Alzey-Weinheim
Tel. 06731-2650
Mobil 0170-7929727
info@gaestehaus-marx.de
www.gaestehaus-marx.de

	Anzahl	€/Tag	Bemerkungen
FeWo	1	ab 50,00 für 2 Pers.	2 – 4 Pers. (64 m²), jede weitere Pers. € 15,00 1 Schlafzimmer u. 1 komb. Wohn- u. Schlafraum
FeWo	1	ab 70,00 für 2 Pers.	2 – 6 Pers. (80 m²), jede weitere Pers. € 15,00 2 Schlafzimmer u. 1 komb. Wohn- u. Schlafraum
FeWo	1	ab 50,00 für 2 Pers.	2 – 6 Pers. (61 m²), jede weitere Pers. € 15,00 1 Schlafzimmer u. 1 komb. Wohn- u. Schlafraum
FeWo	1	ab 40,00 für 2 Pers.	Wohn-, Ess- und Schlafbereich, Küche und sep. Bad
Nichtraucher, Fernseher, Internetzugang, Waschmaschine, Spülmaschine, Terrasse/Balkon			

- Radweg: Selztal-Radweg
- Themenweg: Küstenweg Rheinhessen
- Weinprobe auf Anfrage
- Mindestaufenthaltsdauer von 3 Tagen
- Monteure willkommen
- Fremdsprachen: Englisch

BECHTOLSHEIM

Ferienappartement Anne Wieland
Appartement

Nürnberger Straße 4 · 55234 Bechtolsheim
Tel. 06733-1753
annewieland@t-online.de

	Anzahl	€/Tag	Bemerkungen
App	1	ab 50,00	2 – 4 Pers. (53 m²), 1 Schlafzimer u. 1 komb. Wohn-/Schlafraum, bei Langzeitvermietung: zzgl. Endreinigung € 50,00
Nichtraucher, Fernseher, Parkplatz, Fahrradunterstand, Garten/Liegewiese			

- Radweg: Selztal-Radweg
- Grillmöglichkeit
- Langzeitvermietung möglich

BECHTOLSHEIM

Privatzimmer & Ferienwohnung Binzel
Zimmer / Ferienwohnung

Nürnberger Straße 3 · 55234 Bechtolsheim
Tel. 06733-1275
Mobil 0175-1666583
lydia.binzel@gmx.de

	Anzahl	€/Tag	Bemerkungen
Betten	4 - 5		
DZ	2	40,00	ohne Frühstück
FeWo	1	ab 40,00 pro Zi.	2 – 5 Pers. (62 m²), 2 Schlafzimmer
Nichtraucher, Waschmaschine, voll ausgestattete Küche (FeWo), Parkplatz, Fahrradunterstand, Fahrradverleih			

- Radweg: Selztal-Radweg
- Kinderbett auf Anfrage
- Grillmöglichkeit
- Langzeitvermietung möglich
- Monteure willkommen
- Fremdsprachen: Englisch

BORNHEIM

Weingut Chumbderhof
Ferienwohnungen

Hindenburgring 40 · 55237 Bornheim
Tel. 06734-365 · Mobil 0170-2212680
Fax 06734-8149
info@ferienwohnung-chumbderhof.de
www.ferienwohnung-chumbderhof.de · www.fewo-chumbd.de

	Anzahl	€/Tag	Bemerkungen
FeWo	2	50,00 – 65,00	4 – 6 Pers. (55 m²) 1 Schlafzimmer, 1 Wohnzimmer u. 1 komb. Wohn- u. Schlafraum
FeWo	2	50,00 – 60,00	2 – 4 Pers. (50 m²)1 Schlafzimmer, 1 Wohnzimmer u. 1 komb. Wohn- u. Schlafraum
FeWo	2	40,00 – 45,00	1 - 2 Pers. (25 m²)1 Schlafzimmer u. 1 komb. Wohn- u. Schlafraum
FeWo	2	55,00 – 60,00	2 – 4 Pers. (35 m²)1 Schlafzimmer u. 1 komb. Wohn- u. Schlafraum
Waschmaschine, Terrasse/Balkon			

WINZER

- Prädikatswanderweg: Hiwweltour Aulheimer Tal
- Weinprobe auf Anfrage
- Keller- bzw. Betriebsbesichtigungen
- Grillmöglichkeit
- Monteure willkommen
- Fremdsprachen: Englisch

BIEBELNHEIM

Weingut-Landhaus-Pilgerhof
Zimmer / Ferienwohnungen

Obere Kirchgasse 10 · 55234 Biebelnheim
Tel. 06733-6242
Fax 06733-8701
info@weingut-fluhr.de
www.weingut-fluhr.de

	Anzahl	€/Tag	Bemerkungen
Betten	10		
DZ	5	72,00	Belegung als EZ € 50,00
FeWo	1	70,00 – 100,00	2 – 4 Pers. (40 m²), 1 Schlafzimmer u. 1 Wohnzimmer
FeWo	1	80,00 – 140,00	2 – 6 Pers. (70 m²). 1 Schlafzimmer u. 1 Wohnzimmer
Nichtraucher, Fernseher, Parkplatz, Fahrradunterstand			

WINZER

- Weinprobe auf Anfrage
- Planwagenfahrten
- Monteure willkommen

ECKELSHEIM

Kräuterhof Erb-Frey-Hof
Ferienwohnung

Gumbsheimer Straße 8 · 55599 Eckelsheim
Tel. 06703-3787
kontakt@erb-frey-hof.de
www.erb-frey-hof.de

	Anzahl	€/Tag	Bemerkungen
FeWo	1	60,00 bis 80,00	1 – 4 Pers. (45 m²), 1 Schlafzimmer, 1 komb. Wohn-/Schlafraum
Nichtraucher, Fernseher, Internetzugang, Parkplatz, Fahrradunterstand, Garten/Liegewiese, Fahrradverleih			

- Radweg: Hiwwel-Route
- Wanderweg: Küstenweg Rheinhessen (Strandpfad der Sinne)
- Kinderbett auf Anfrage
- Frühstück auf Anfrage
- Grillmöglichkeit
- Mindestaufenthaltsdauer von 2 Tagen
- Langzeitvermietung möglich
- Fremdsprachen: Englisch, Italienisch, Französisch

FLOMBORN

Weingut & Gästehaus Bernhard-Räder P ★★★★
Zimmer / Appartement

Langgasse 41 · 55234 Flomborn
Tel. 06735-960085
Fax 06735-960086
weingut@bernhardraeder.de
www.bernhardraeder.de

	Anzahl	€/Tag	Bemerkungen
Betten	10		
DZ	5	ab 79,00	Belegung als EZ ab € 59,00
App	2	ab 79,00	1 – 4 Pers. (36 m²), 1 Schlafzimmer u. 1 komb. Wohn- u. Schlafraum, Frühstück auf Anfrage
Nichtraucher, Fernseher, Internetzugang, Haustiere auf Anfrage, Waschmaschine (App.), Parkplatz, Garage, Wohnmobilstellplatz, Fahrradunterstand, Fahrradverleih, Tagungsraum, Terrasse/Balkon, Liegewiese, Spielplatz			

WINZER

- Radweg: Mühlen-Radweg
- Kinderbett auf Anfrage
- Weinprobe auf Anfrage
- Keller- bzw. Betriebsbesichtigung
- Grillmöglichkeit
- Langzeitvermietung möglich
- Monteure willkommen
- Fremdsprachen: Englisch

FLONHEIM

Dohlmühle G★★★★
Zimmer

An der Dohlmühle 1 · 55237 Flonheim
Tel. 06734-941010
Fax 06734-941020
info@dohlmuehle.de
www.dohlmuehle.de

	Anzahl	€/Tag	Bemerkungen
Betten	12		
DZ	6	ab 108,00	Belegung als EZ ab € 69,00
Nichtraucher, Restaurant, Fernseher, Internetzugang, Parkplatz, Fahrradverleih auf Anfrage, Tagungsraum, Sauna			

WINZER

- Radweg: Hiwwel-Route
- Prädikatswanderweg: Hiwweltour Aulheimer Tal
- Themenweg: Küstenweg Rheinhessen
- Kinderbett auf Anfrage
- Weinprobe auf Anfrage
- Keller- bzw. Betriebsbesichtigung
- Planwagenfahrten
- Ausgezeichnete Rheinhessen Vinothek
- Fremdsprachen: Englisch

FLONHEIM

Ferienwohnung Büttner
Ferienwohnung

Am Alzeyer Tor 4 · 55237 Flonheim
Tel. 06734-6396
Mobil 0151-53928518
ferienwohnung-buettner@gmx.net

	Anzahl	€/Tag	Bemerkungen
FeWo	1	50,00 – 60,00	1 – 4 Pers. (80 m²), 1 Schlafzimmer, 1 komb. Wohn- u. Schlafraum
Nichtraucher, Parkplatz, Fahrradunterstand, Spülmaschine, Internetzugang, Fernseher, Haustiere auf Anfrage, Terrasse			

- Radweg: Hiwwel-Route
- Prädikatswanderweg: Hiwweltour Aulheimer Tal
- Themenweg: Küstenweg Rheinhessen
- Frühstück auf Anfrage
- Grillmöglichkeit
- Monteure willkommen

FLONHEIM

Ferienwohnung Huster
Ferienwohnung

Am Obertor 7 · 55237 Flonheim
Tel. 06734-1869
husteraz@gmx.de

	Anzahl	€/Tag	Bemerkungen
FeWo	1	ab 40,00	2 – 6 Pers. (90 m²), 3 Schlafzimmer u. 1 Wohnzimmer
Nichtraucher, Fernseher, Internetzugang, Parkplatz, Fahrradunterstand, Waschmaschine, Terrasse/Balkon			

- Radweg: Hiwwel-Route
- Prädikatswanderweg: Hiwweltour Aulheimer Tal
- Themenweg: Küstenweg Rheinhessen
- Kinderbett auf Anfrage
- Frühstück auf Anfrage
- Grillmöglichkeit
- Langzeitvermietung möglich
- Monteure willkommen

FLONHEIM

Ferienwohnung Seelenbaumler
Ferienwohnung

Schwepnitzer Str. 21 · 55237 Flonheim
Tel. 06734-9168426
Stegmann-Annette@t-online.de

	Anzahl	€/Tag	Bemerkungen
FeWo	1	52,00 – 66,00	1 – 4 Pers. (46 m²), 1 komb. Wohn- u. Schlafraum mit 2-3 Betten und Schlafcouch
Nichtraucher, Parkplatz, Fahrradunterstand, Fernseher, Terrasse			

- Radweg: Hiwwel-Route
- Prädikatswanderweg: Hiwweltour Aulheimer Tal
- Themenweg: Küstenweg Rheinhessen
- Fremdsprachen: Englisch, Französisch, Spanisch

FLONHEIM

Gästehaus Thomas-Rüb
Zimmer

Falterweg 6 · 55237 Flonheim
Tel. 06734-1886
Fax 06734-962560
info@gaestehaus-thomas-rueb.de
www.gaestehaus-thomas-rueb.de

	Anzahl	€/Tag	Bemerkungen
Betten	7		
EZ	1	ab 37,50 – 50,00	
DZ	3	ab 75,00 – 85,00	

Nichtraucher, Telefon, Fernseher, Internetzugang, Parkplatz, Tagungsraum, Liegewiese, Terrasse/Balkon

WINZER

- Radweg: Hiwwel-Route
- Prädikatswanderweg: Hiwweltour Aulheimer Tal
- Themenweg: Küstenweg Rheinhessen
- Weinprobe auf Anfrage
- Keller- bzw. Betriebsbesichtigung
- Grillmöglichkeit
- Langzeitvermietung möglich

FLONHEIM

Privatpension Rolf Komposch
Zimmer

Holzmarkt 31 · 55237 Flonheim
Tel. 06734-8070
Fax 06734-6479
rolf-komposch@web.de

	Anzahl	€/Tag	Bemerkungen
Betten	5		
EZ	1	30,00	ohne Frühstück / Frühstück auf Anfrage
DZ	2	60,00	ohne Frühstück / Frühstück auf Anfrage

Fernseher, Internetzugang, Haustiere auf Anfrage, Fahrradunterstand

- Radweg: Hiwwel-Route
- Prädikatswanderweg: Hiwweltour Aulheimer Tal
- Themenweg: Küstenweg Rheinhessen
- Kinderbett auf Anfrage
- Grillmöglichkeit
- Langzeitvermietung möglich
- Monteure willkommen
- Fremdsprachen: Englisch

FLONHEIM

Schäfers Scheune
Ferienwohnung

Obergasse 5 · 55237 Flonheim
Tel. 06734-914318
info@schaefers-scheune.de
www.schaefers-scheune.de

	Anzahl	€/Tag	Bemerkungen
FeWo	1	50,00 - 65,00	1 - 5 Pers. (60m²), 1 Schlafzimmer u. 1 komb. Wohn- / Schlafraum

Nichtraucher, Fernseher, Internetzugang, Parkplatz, Fahrradunterstand, Terrasse/Balkon

- Radweg: Hiwwel-Route
- Prädikatswanderweg: Hiwweltour Aulheimer Tal
- Themenweg: Küstenweg Rheinhessen
- Kinderbett auf Anfrage
- Langzeitvermietung möglich
- Monteure willkommen
- Fremdsprachen: Englisch, Französisch, Italienisch

FLONHEIM

Strubel Roos · Landhotel im Klostereck ★★★S
Zimmer

Klostereck 7 · 55237 Flonheim
Tel. 06734-962422
Fax 06734-960181
Mobil 0171-3743583
info@strubel-roos.de
www.strubel-roos.de

	Anzahl	€/Tag	Bemerkungen
Betten	46		
DZ	23	100,00 – 110,00	Belegung als EZ € 72,00 – € 80,00

Barrierefrei, Nichtraucher, Fernseher, Internetzugang, Haustiere auf Anfrage, Parkplatz, Fahrradunterstand, Fahrradverleih, Tagungsraum, Balkon/Terrasse

WINZER

- Radweg: Hiwwel-Route
- Prädikatswanderweg: Hiwweltour Aulheimer Tal
- Themenweg: Küstenweg Rheinhessen
- Arrangements auf Anfrage
- Kinderbett auf Anfrage
- Weinprobe auf Anfrage
- Keller- bzw. Betriebsbesichtigung
- Langzeitvermietung möglich
- Monteure willkommen
- Fremdsprachen: Englisch, Französisch

FLONHEIM

Weingut + Weinparadies Meyerhof
Zimmer

Meyerhof · 55237 Flonheim
Tel. 06734-8714
Fax 06734-6857
info@weingut-meyerhof.de
www.weingut-meyerhof.de

	Anzahl	€/Tag	Bemerkungen
Betten	27		
DZ	10	ab 97,00	Belegung als EZ ab € 67,00

Barrierefrei, Nichtraucher, Telefon, Fernseher, Internetzugang, Safe, Haustiere auf Anfrage, Parkplatz, Wohnmobilstellplätze, Fahrradunterstand, Fahrradverleih, Tagungsraum, Liegewiese

WINZER

- Radweg: Hiwwel-Route
- Prädikatswanderweg: Hiwweltour Aulheimer Tal
- Themenweg: Küstenweg Rheinhessen
- Arrangements auf Anfrage
- Kinderbett auf Anfrage
- Weinprobe auf Anfrage
- Keller- bzw. Betriebsbesichtigung
- Planwagenfahrten
- Ausgezeichnete Rheinhessen-Vinothek
- Langzeitvermietung möglich
- Fremdsprachen: Englisch

FLONHEIM-UFFHOFEN

Antje's Ferienwohnungen
Ferienwohnungen

Am Backhausgarten 7 · 55237 Flonheim-Uffhofen
Tel. 06734-8578
info@antjes-fewo.de
www.antjes-fewo.de

	Anzahl	€/Tag	Bemerkungen
FeWo	1	ab 45,00 – 50,00	1 – 4 Pers. (Fewo Sonnenblume / 49 m²), 1 Schlafzimmer m. 2 Einzelbetten u. 1 komb. Wohn- u. Schlafraum
FeWo	1	ab 55,00 – 60,00	1 – 4 Pers. (Fewo Pusteblume / 60 m²), 1 Schlafzimmer m. 1 Doppel- u. 1 Einzelbett, 1 komb. Wohn-/Schlafraum

Nichtraucher, Fernseher, Internetzugang, Spülmaschine (Sonnenblume), Parkplatz, Fahrradunterstand, Terrasse, Garten/Liegewiese

- Radweg: Hiwwel-Route
- Prädikatswanderweg: Hiwweltour Aulheimer Tal
- Themenweg: Küstenweg Rheinhessen
- Mindestaufenthaltsdauer von 3 Tagen
- Langzeitvermietung möglich

FLONHEIM-UFFHOFEN

Ferienwohnung Boldin
Ferienwohnung

Hinter den Gärten 3 · 55237 Flonheim-Uffhofen
Tel. 06734-239030
Mobil 0171-6944913
yvonneboldin@gmx.de

	Anzahl	€/Tag	Bemerkungen
FeWo	1	60,00	2 – 4 Pers. (70 m²), 2 Schlafzimmer, Wohn- und Esszimmer, kompl. eingerichtete Küche

Nichtraucher, Fernseher, Internetzugang, Haustiere auf Anfrage, Spülmaschine, Parkplatz, Fahrradunterstand, überdachte Terrasse, Liegewiese

- Radweg: Hiwwel-Route
- Prädikatswanderweg: Hiwweltour Aulheimer Tal
- Themenweg: Küstenweg Rheinhessen
- Kinderbett auf Anfrage
- Weinprobe auf Anfrage
- Grillmöglichkeit
- Monteure willkommen
- Fremdsprachen: Englisch

FLONHEIM-UFFHOFEN

Landhotel & Weinwirtschaft Espenhof ★★★S
Zimmer

Poststraße · 55237 Flonheim-Uffhofen
Tel. 06734-962730
Fax 06734-940450
Landhotel@espenhof.de
www.espenhof.de

	Anzahl	€/Tag	Bemerkungen
Betten	36		
DZ	17	ab 105,00	Belegung als EZ ab € 76,00
MBZ		ab 128,00	

Nichtraucher, Restaurant, Telefon, Fernseher, Parkplatz, Wohnmobilstellplätze, Fahrradunterstand, Fahrradverleih, Tagungsraum, Liegewiese

WINZER

- Radweg: Hiwwel-Route
- Prädikatswanderweg: Hiwweltour Aulheimer Tal
- Themenweg: Küstenweg Rheinhessen
- Arrangements auf Anfrage
- Kinderbett auf Anfrage
- Weinprobe auf Anfrage
- Keller- bzw. Betriebsbesichtigung
- Ausgezeichnete Rheinhessen Vinothek
- Fremdsprachen: Englisch, Französisch

FRAMERSHEIM

Gästezimmer Hildegard Körner
Zimmer

Mehlstraße 1 · 55234 Framersheim
Tel. 06733-355
Fax 06733-9476490

	Anzahl	€/Tag	Bemerkungen
Betten	8		
DZ	3	ab 60,00	
MBZ	1	75,00	
Nichtraucher, Fernseher, Internetzugang, Parkplatz, Fahrradunterstand, Terrasse			

WINZER

- Radweg: Selztal-Radweg
- Kinderbett auf Anfrage

GAU-BICKELHEIM

Pension Friedrich
Zimmer

Bahnhofstraße 25 · 55599 Gau-Bickelheim
Tel. 06701-1778

	Anzahl	€/Tag	Bemerkungen
Betten	7		
DZ	2	ab 60,00	Belegung als EZ ab € 35,00/Tag
MBZ	1	ab 56,00	1 - 3 Personen
Nichtraucher, Fernseher, Föhn, Haustiere auf Anfrage, Parkplatz, Fahrradunterstand, Garten/Liegewiese			

- Radweg: Hiwwel-Route
- Kinderbett auf Anfrage
- Langzeitvermietung möglich
- Monteure willkommen
- Bahnhof im Ort

GAU-BICKELHEIM

Winzerhof Schnabel, Gästehaus M. Schnabel
Zimmer / Ferienwohnung / Appartement / Ferienhaus

Bahnhofstraße 31 · 55599 Gau-Bickelheim
Tel. 06701-7582
Fax 06701-7534
info@winzerhof-schnabel.de
www.winzerhof-schnabel.de

	Anzahl	€/Tag	Bemerkungen
Betten	16		
DZ	2	64,00	Belegung als EZ € 53,00/Tag
FeWo	3	47,00 bis 108,00	1 – 4 Pers. (35 m²), 1 Schlafzimmer, 1 komb. Wohn-/Schlafraum
App	1	47,00 bis 108,00	1 – 4 Pers. (37 m²), 2 sep. Schlafzimmer, Kitchenette
FeHaus	1	83,00 bis 129,00	1 – 6 Pers. (80 m²), 1 Schlafzimmer, 1 komb. Wohn-/Schlafraum
Nichtraucher, Fernseher, Internetzugang, Spülmaschine (FeHaus), Haustiere auf Anfrage, Restaurant (saisonal geöffnet), Parkplatz, Wohnmobilstellplätze, Fahrradunterstand, Tagungsraum, Garten/Liegewiese, Terrasse/Balkon, Kinderspielplatz			

WINZER

- Radweg: Hiwwel-Route
- Frühstück auf Anfrage (FeWo)
- Weinprobe auf Anfrage
- Keller- bzw. Betriebsbesichtigung
- Planwagenfahrten
- Grillmöglichkeit
- Langzeitvermietung möglich
- Monteure willkommen
- Bahnhof im Ort
- Fremdsprachen: Englisch

GAU-HEPPENHEIM

Weingut am Schloßberg
Zimmer

Schloßgasse 7 · 55234 Gau-Heppenheim
Tel. 06731-42923
Fax 06731-998959
info@becker-schlossberg.de
www.becker-schlossberg.de

	Anzahl	€/Tag	Bemerkungen
Betten	2		
DZ	1	75,00	
Nichtraucher, Fernseher, Spülmaschine, Waschmaschine, Parkplatz, Fahrradunterstand, Tagungsraum, Terrasse/Balkon, Liegewiese			

WINZER

- Radweg: Hiwwel-Route, Mühlen-Radweg
- Kinderbett auf Anfrage
- Weinprobe auf Anfrage
- Keller- bzw. Betriebsbesichtigung
- Grillmöglichkeit
- Mindestaufenthaltsdauer von 2 Tagen
- Fremdsprachen: Englisch, Französisch, Spanisch

GAU-HEPPENHEIM

Weingut Mohrenmühle
Zimmer

Mohrenmühle 2 · 55234 Gau-Heppenheim
Tel. 06731-8630
Fax 06731-55736
info@mohrenmuehle.de
www.mohrenmuehle.de

	Anzahl	€/Tag	Bemerkungen
Betten	10		
DZ	5	ab 70,00	Belegung als EZ ab € 42,00
Fernseher, Internetzugang, Parkplatz, Campingplatz, Wohnmobilstellplatz, Fahrradunterstand, Tagungsraum, Terrasse, Liegewiese			

WINZER

- Radweg: Hiwwel-Route, Mühlen-Radweg
- Kinderbett auf Anfrage
- Grillmöglichkeit
- Monteure willkommen

GAU-ODERNHEIM

Ferienwohnung Greiner
Ferienwohnung

Poststraße 7 · 55239 Gau-Odernheim
Tel. 06733-929285
Fax 06733-9471444
info@ferienwohnung-gau-odernheim.de
www.ferienwohnung-gau-odernheim.de

	Anzahl	€/Tag	Bemerkungen
FeWo	1	ab 55,00	2 – 5 Pers. (71 m²), 2 Schlafzimmer u. 1 Wohnzimmer
Nichtraucher, Fernseher, Internetzugang, Haustiere auf Anfrage, Waschmaschine, Spülmaschine, Parkplatz, Terrasse/Balkon			

- Radweg: Selztal-Radweg
- Kinderbett auf Anfrage
- Mindestaufenthaltsdauer von 4 Tagen
- Langzeitvermietung möglich
- Monteure willkommen

GAU-ODERNHEIM

Gutshof & Landhaus Rebblüte
Zimmer / Appartement

Albiger Straße 39 · 55239 Gau-Odernheim
Tel. 06733-960075
Fax 06733-960077
info@gutshof-rebbluete.de
www.gutshof-rebbluete.de

	Anzahl	€/Tag	Bemerkungen
Betten	16		
DZ	6	90,00	Belegung als EZ € 68,00
MBZ	2	88,00 - 108,00	
App	1	98,00 – 148,00	2 – 4 Pers. / inkl. Frühstück
Nichtraucher, Telefon, Fernseher, Internetzugang, Haustiere auf Anfrage, Parkplatz, Wohnmobilstellplätze, Fahrradunterstand, Fahrradverleih, Garten/Liegewiese, Kinderspielplatz, Balkon/Terrasse, Tagungsraum			

WINZER

- Radweg: Selztal-Radweg
- Kinderbett auf Anfrage
- Weinprobe auf Anfrage
- Keller- bzw. Betriebsbesichtigung
- Planwagenfahrten
- Grillmöglichkeit
- Langzeitvermietung möglich
- Monteure willkommen
- Fremdsprachen: Englisch

GAU-ODERNHEIM

Haus Merker
Zimmer

Alzeyer Nebenstraße 33 · 55239 Gau-Odernheim
Tel. 06733-7679
susannemerker@web.de
www.haus-merker.de

	Anzahl	€/Tag	Bemerkungen
Betten	6		
DZ	3	73,00	Belegung als EZ möglich
Nichtraucher, Fernseher, Parkplatz, Fahrradunterstand, überdachter Freisitz im Garten			

- Radweg: Selztal-Radweg
- Kinderbett auf Anfrage
- Monteure willkommen
- Fremdsprachen: Englisch

GAU-ODERNHEIM

Weingut St. Urban · Ferd. Paukner Söhne
Zimmer

Nach dem Eigen 20 · 55239 Gau-Odernheim
Tel. 06733-8120
Fax 06733-6685
petopaukner@aol.com

	Anzahl	€/Tag	Bemerkungen
Betten	6		
DZ	3	50,00	Belegung als EZ € 30,00
Parkplatz, Fahrradunterstand			

WINZER

- Radweg: Selztal-Radweg
- Weinprobe auf Anfrage
- Keller- bzw. Betriebsbesichtigung
- Monteure willkommen

KETTENHEIM

Weingut Schlossmühlenhof
Ferienwohnung

Kirchgasse 18 · 55234 Kettenheim
Tel. 06731-43459
Fax 06731-42105
info@schlossmuehlenhof.de
www.schlossmuehlenhof.de

	Anzahl	€/Tag	Bemerkungen
FeWo	1	68,00 – 120,00	2 – 6 Pers. (50 m²), 2 Schlafräume u. 1 komb. Wohn- und Schlafraum
Nichtraucher, Fernseher, Haustiere auf Anfrage, Parkplatz, Fahrradunterstand, Tagungsraum			

WINZER

- Frühstück auf Anfrage
- Weinprobe auf Anfrage
- Keller- bzw. Betriebsbesichtigung
- Grillmöglichkeit
- Langzeitvermietung möglich
- Fremdsprachen: Englisch, Französisch

LONSHEIM

Landhotel Ellernhof
Zimmer

Ellerngasse 5 · 55237 Lonsheim
Tel. 06734-260
Fax 06734-9131860
info@landhotel-ellernhof.de
www.landhotel-ellernhof.de

	Anzahl	€/Tag	Bemerkungen
Betten	35		
DZ	9	ab 96,00	Belegung als EZ ab € 64,00
MBZ	5	ab 119,00	3 – 4 Pers.
Nichtraucher, Telefon, Parkplatz, Fahrradunterstand, Tagungsraum			

WINZER

- Prädikatswanderweg: Hiwweltour Aulheimer Tal
- Weinprobe auf Anfrage
- Keller- bzw. Betriebsbesichtigung
- Planwagenfahrten
- Langzeitvermietung möglich
- Monteure willkommen
- Fremdsprachen: Englisch

MAUCHENHEIM

Hof Brenner
Ferienwohnung

Weinbergstr. 3 · 67294 Mauchenheim
Tel. 06352-7899105
astr_an.brenner@t-online.de

	Anzahl	€/Tag	Bemerkungen
FeWo	1	45,00 – 55,00	1 – 3 Pers. (60 m²), 1 Schlafzimmer, 1 Wohnzimmer, 1 komb. Wohn- und Schlafraum
Nichtraucher, Parkplatz, Fahrradunterstand, Fernseher, Haustiere auf Anfrage, Garten/Liegewiese			

- Radweg: Selztal-Radweg
- Mindestaufenthaltsdauer von 2 Tagen
- Langzeitvermietung möglich
- Fremdsprachen: Englisch, Französisch, Italienisch

MAUCHENHEIM

Weingut Ralf Anhäusser
Appartements / Ferienwohnung

Zum Trappenberg 6 · 67294 Mauchenheim
Tel. 06352-4294
Fax 06362-4214
Mobil 0175-1704332
weingut.anhaeusser@gmx.de
www.zimmervermietung-anhaeusser.de

	Anzahl	€/Tag	Bemerkungen
FeWo	1	ab 80,00 – 120,00	bis 6 Pers. (80 m²), 3 Schlafzimmer, 1 Wohnzimmer
App	4	ab 54,00 – 67,50	bis 3 Pers., voll ausgestattete Küche
App	8	ab 40,00 – 50,00	bis 2 Pers., voll ausgestattete Küche
Fernseher, Internetzugang, Waschmaschine, Trockner, Parkplatz, Terrasse			

WINZER

- Radweg: Selztal-Radweg
- Kinderbett auf Anfrage
- Weinprobe auf Anfrage
- Langzeitvermietung möglich
- Monteure willkommen
- Fremdsprachen: Englisch

MAUCHENHEIM

Weingut & Gästehaus Heinz
Zimmer

Außerhalb 1, Am Heerpfad · 67294 Mauchenheim
Tel. 06352-4834
Fax 06352-750992
info@weingut-heinz.net
www.weingut-heinz.net

	Anzahl	€/Tag	Bemerkungen
Betten	8		
DZ	4	75,00	Belegung als EZ € 55,00 und als MBZ 90,00
Nichtraucher, Telefon, Fernseher, Internetzugang, Parkplatz, Fahrradunterstand, Fahrradverleih, Terrasse, Liegewiese			

WINZER

- Radweg: Selztal-Radweg
- Kinderbett auf Anfrage
- Weinprobe auf Anfrage
- Keller- bzw. Betriebsbesichtigung

NIEDER-WIESEN

Dembacher Hof
Ferienwohnungen

Schlossgasse 14 · 55234 Nieder-Wiesen
Tel. 06736-245
Fax 06736-960245
c-f-stock@t-online.de
www.dembacherhof.de

	Anzahl	€/Tag	Bemerkungen
FeWo	1	60,00 – 65,00 für 2 Pers.	2 – 4 Pers. (60 m²), jede weitere Person € 10,00, 2 Schlafzimmer u. 1 Wohnzimmer
FeWo	1	80,00 – 85,00 für 2 Pers.	2 – 5 Pers. (100 m²), jede weitere Person € 10,00, 2 Schlafzimmer u. 1 Wohnzimmer
Nichtraucher, Fernseher, Internetzugang, Waschmaschine, Spülmaschine, Parkplatz, Wohnmobilstellplatz, Fahrradunterstand, Terrasse/Balkon			

- Kinderbett auf Anfrage
- Mindestaufenthaltsdauer von 2 Tagen
- Langzeitvermietung möglich
- Monteure willkommen
- Fremdsprachen: Englisch, Französisch, Italienisch

NIEDER-WIESEN

Gästehaus am Wasserschloss Hunolstein
Appartements

Markstraße 5 · 55234 Nieder-Wiesen
Tel. 06736-9096970
Fax 06736-9096976
info@reitanlage-nieder-wiesen.de
www.reitanlage-nieder-wiesen.de

	Anzahl	€/Tag	Bemerkungen
App	4	60,00 – 75,00	2 – 4 Pers. (40 m²), 1 komb. Wohn- u. Schlafraum
Terrasse/Balkon			

- Frühstück auf Anfrage
- Langzeitvermietung möglich
- Fremdsprachen: Englisch

OBER-FLÖRSHEIM

Ferienwohnung Stefan Kolb
Ferienwohnung

Friedrich-Reif-Weg 1 · 55234 Ober-Flörsheim
Mobil 0176-19969969
Fewo@kolbs-EDV.de

	Anzahl	€/Tag	Bemerkungen
FeWo	1	50,00 – 55,00	2 – 4 Pers. (85 m²), 2 Schlafzimmer u. 1 Wohnzimmer
Nichtraucher, Fernseher, Haustiere auf Anfrage, Spülmaschine, Parkplatz, Fahrradunterstand			

- Kinderbett auf Anfrage
- Mindestaufenthaltsdauer von 2 Tagen
- Langzeitvermietung möglich
- Monteure willkommen
- Fremdsprachen: Englisch

OFFENHEIM

Ferienwohnung Haus Sauer
Ferienwohnungen

Obergasse 3 · 55234 Offenheim
Tel. 06736-8062
flohsto@web.de
www.ferienwohnung-haus-sauer.de

	Anzahl	€/Tag	Bemerkungen
FeWo	1	63,00 für 2 Pers.	2 – 3 Pers. (51 m²), 1 Schlafzimmer u. 1 Wohnzimmer
FeWo	1	63,00 für 2 Pers.	2 – 3 Pers. (53 m²), 1 Schlafzimmer u. 1 Wohnzimmer
Nichtraucher, Fernseher, Spülmaschine, Waschmaschine, Internetzugang, Parkplatz, Balkon, Liegewiese			

- Radweg: Selztal Radweg
- Kinderbett auf Anfrage
- Mindestaufenthaltsdauer von 2 Tagen
- Langzeitvermietung möglich
- Monteure willkommen
- Fremdsprachen: Englisch

OFFENHEIM

Pension & Weingut Hirschhof
Zimmer / Ferienwohnung

Alzeyer Straße 1 · 55234 Offenheim
Tel. 06736-345
Fax 06736-8170
Mobil 0175-8826550
info@hirschhof.com
www.hirschhof.com

	Anzahl	€/Tag	Bemerkungen
Betten	6		
EZ	1	ab 40,00	Preise ohne Frühstück, Frühstück 6,00 p.P.
DZ	1	ab 54,00	Preise ohne Frühstück, Frühstück 6,00 p.P.
MBZ	1	ab 70,00	Preise ohne Frühstück, Frühstück 6,00 p.P.
FeWo	1	ab 65,00	2 – 4 Pers. (70 m²), 2 Schlafzimmer u. 1 Wohnzimmer,
Nichtraucher, Fernseher, Internetzugang, Haustiere auf Anfrage, Parkplatz, Wohnmobilstellplatz, Fahrradunterstand, Terrasse/Balkon			

WINZER

- Radweg: Selztal-Radweg
- Kinderbett auf Anfrage
- Frühstück auf Anfrage
- Weinprobe auf Anfrage
- Grillmöglichkeit
- Monteure willkommen

SIEFERSHEIM

Da „Enzo“ – Hotel – Trattoria – Pizzeria
Zimmer

Wöllsteinerstr. 17 · 55599 Siefersheim
Tel. 06703-3076088
Fax 06703-300766
enzo@daenzo-siefersheim.de
www.daenzo-siefersheim.de

	Anzahl	€/Tag	Bemerkungen
Betten	16		
DZ	1	83,00 bis 88,00	Belegung als EZ möglich ab € 66,00
MBZ	5	ab 88,00	1-5 Personen
Nichtraucher, Fernseher, Internetzugang, Restaurant, Parkplatz, Fahrradunterstand			

- Radweg: Hiwwel-Route
- Prädikatswanderweg: Hiwweltour Heideblick
- Themenweg: Küstenweg Rheinhessen
- Kinderbett auf Anfrage
- Langzeitvermietung möglich
- Fremdsprachen: Englisch, Italienisch

SIEFERSHEIM

Weingut Zimmermann P ★★★
Zimmer

Backhausgasse 3 · 55599 Siefersheim
Tel. 06703-960320
Fax 06703-960324
mail@weingut-zimmermann.de
www.weingut-zimmermann.de

	Anzahl	€/Tag	Bemerkungen
Betten	4		
DZ	2	70,00	Belegung als EZ möglich € 50,00
Nichtraucher, Fernseher, Parkplatz, Fahrradunterstand, Tagungsraum			

WINZER

- Radweg: Hiwwel-Route
- Prädikatswanderweg: Hiwweltour Heideblick
- Themenweg: Küstenweg Rheinhessen
- Weinprobe auf Anfrage
- Keller- bzw. Betriebsbesichtigungen
- Planwagenfahrten
- Grillmöglichkeit
- Monteure willkommen
- Fremdsprachen: Englisch

STEIN-BOCKENHEIM

Hof Eckstein – Gästehaus, Café, Gourmetrio
Zimmer / Ferienwohnung

Kirchstr. 8 · 55599 Stein-Bockenheim
Tel. 06703-3070148
info@hof-eckstein.com
www.hof-eckstein.com

	Anzahl	€/Tag	Bemerkungen
Betten	13		
DZ	5	66,00 - 100,00	Belegung als EZ möglich € 46,00 - 76,00
MBZ	1	85,00 - 110,00	1 – 3 Personen
FeWo	1	150,00 - 170,00	1 – 4 Pers. (60 m²), 2 Schlafzimmer, 1 Wohnzimmer
Nichtraucher, Fernseher, Internetanschluss, Fahrradunterstand, E-Bike-Verleih, Garten/Liegewiese, Balkon (FeWo), Tagungsraum, Haustiere auf Anfrage			

- Radweg: Hiwwel-Route
- Prädikatswanderweg: Hiwweltour Tiefenthaler Höhe
- Kinderbett auf Anfrage
- Weinproben
- Frühstück auf Anfrage (FeWo)
- Planwagenfahrten
- Grillmöglichkeit
- Langzeitvermietung möglich
- Fremdsprachen: Englisch

WAHLHEIM

Ferienwohnung Knobloch
Ferienwohnung

Kettenheimer Straße 4 · 55234 Wahlheim
Tel. 06731-547949
Fax 06731-547951
Mobil 0151-15280812
knoblochp@t-online.de
www.knobloch-ferienwohnung.de

	Anzahl	€/Tag	Bemerkungen
FeWo	1	60,00 – 100,00	1 – 6 Pers. (90 m²), 2 Schlafzimmer, 1 Wohnzimmer u. 1 komb. Wohn-/Schlafraum
Nichtraucher, Fernseher, Internetzugang, Spülmaschine, Parkplatz, Garten/Liegewiese, Terrasse/Balkon			

- Kinderbett auf Anfrage
- Grillmöglichkeit
- Langzeitvermietung möglich
- Monteure willkommen
- Bahnhof im Ort
- Fremdsprachen: Englisch

WENDELSHEIM

Gasthaus Pension zum Täubchen
Zimmer

Unterwendelsheim 34 · 55234 Wendelsheim
Tel. 06734-913179
Fax 06734-913548
info@gasthaus-zum-taeubchen.de
www.gasthaus-zum-taeubchen.de

	Anzahl	€/Tag	Bemerkungen
Betten	24		
DZ	8	ab 78,00	Belegung als EZ möglich ab € 56,50
MBZ	3	ab 105,00	1 – 3 Personen
Nichtraucher, Fernseher, Internetzugang, Restaurant, Parkplatz, Fahrradunterstand, Haustiere auf Anfrage, Tagungsraum			

- Radweg: Hiwwel-Route
- Kinderbett auf Anfrage
- Weinprobe auf Anfrage
- Langzeitvermietung möglich
- Monteure willkommen
- Fremdsprachen: Englisch

WÖLLSTEIN

Boardinghouse Alte Bank
Zimmer / Ferienwohnung

Ernst-Ludwig-Str. 9 · 55597 Wöllstein
Tel. 06703-3076230
Mobil 0172-9997883
Fax 06703-301856
Silke-Sitzius@t-online.de
www.boardinghouse-alte-bank.de

	Anzahl	€/Tag	Bemerkungen
Betten	12		
DZ	4	60,00 bis 75,00	Preis ohne Frühstück, Belegung als EZ möglich € 45 bis € 55
MBZ	2	95,00 bis 115,00	Preis ohne Frühstück, 1 – 3 Pers., Belegung als EZ/DZ möglich
FeWo	1	75,00 bis 95,00	2 – 4 Pers. (35 m²), 1 sep. Schlafzimmer
Nichtraucher, Fernseher, Internetzugang, Parkplatz, Balkon, Haustiere auf Anfrage			

- Radweg: Hiwwel-Route, Appelbach-Radweg
- Themenweg: Küstenweg Rheinhessen
- Kinderbett auf Anfrage
- Frühstück auf Anfrage
- Mindestaufenthaltsdauer von 4 Tagen (FeWo)
- Langzeitvermietung möglich
- Monteure willkommen
- Fremdsprachen: Englisch

WÖLLSTEIN

Ferienwohnung Kraft
Ferienwohnung

Müller-Thurgau-Weg 5· 55597 Wöllstein
Tel. 06703-3456
info@fewo-kraft.com
www.fewo-kraft.com

	Anzahl	€/Tag	Bemerkungen
FeWo	1	ab 40,00	1 – 5 Pers. (80 m²), 3 Schlafzimmer, 1 Wohnzimmer
Nichtraucher, Parkplatz, Fahrradunterstand, Fernseher, Internetzugang, Telefon, Balkon			

- Radweg: Hiwwel-Route, Appelbach-Radweg
- Themenweg: Küstenweg Rheinhessen
- Kinderbett auf Anfrage
- Langzeitvermietung möglich
- Monteure willkommen
- Fremdsprachen: Englisch

WÖLLSTEIN

Ferienwohnung Birgitta Lösch
Ferienwohnung

Barsac Allee 14 · 55597 Wöllstein
Tel. 0176-80594055
simabi@t-online.de

	Anzahl	€/Tag	Bemerkungen
FeWo	1	40,00 bis 55,00	2 – 4 Pers. (50 m²), 1 Wohn-/Schlafraum, 1 Schlafzimmer
Nichtraucher, Fernseher, Parkplatz, Haustiere auf Anfrage, Waschmaschine, Terrasse/Balkon			

- Radweg: Hiwwel-Route, Appelbach-Radweg
- Themenweg: Küstenweg Rheinhessen
- Mindestaufenthaltsdauer von 2 Tagen

WÖLLSTEIN

Ferienwohnung Schwarz
Ferienwohnung

Klausengarten 40 · 55597 Wöllstein
Tel. 06703-4599
jutta@schwarz-woellstein.de

	Anzahl	€/Tag	Bemerkungen
FeWo	1	ab 35,00	1 – 2 Pers. (30 m²), komb. Schlaf-/ Wohnraum
Nichtraucher, Fernseher, Parkplatz, Garten/Liegewiese, Terrasse/Balkon			

- Radweg: Hiwwel-Route, Appelbach-Radweg
- Themenweg: Küstenweg Rheinhessen
- Monteure willkommen
- Fremdsprachen: Englisch

WÖLLSTEIN

Gästehaus Reeh
Zimmer

Palmenstein 5 · 55597 Wöllstein
Tel. 06703-1243
Fax 06703-3019748
hereeh@gmx.de

	Anzahl	€/Tag	Bemerkungen
Betten	4		
DZ	2	58,00	Belegung als EZ € 40,00
Nichtraucher, Fernseher, Parkplatz, Fahrradunterstand, Garten-/Liegewiese			

- Radweg: Hiwwel-Route, Appelbach-Radweg
- Themenweg: Küstenweg Rheinhessen
- Monteure willkommen
- Fremdsprachen: Englisch

WÖLLSTEIN

Gästehaus Rheinhessenblick
Zimmer / Appartement

Scheideweg 12 · 55597 Wöllstein
Tel. 06703-1290

	Anzahl	€/Tag	Bemerkungen
Betten	8		
DZ	4	62,00	Belegung als EZ € 40,00
FeWo	1	54,00	1 – 2 Pers. (28 m²), 1 Schlafzimmer
Nichtraucher, Parkplatz, Fahrradunterstand, Balkon (3 Zimmer)			

- Radweg: Hiwwel-Route, Appelbach-Radweg
- Themenweg: Küstenweg Rheinhessen
- Kinderbett auf Anfrage
- Frühstück auf Anfrage (FeWo)
- Monteure willkommen

WÖLLSTEIN

Gästehaus Weingut Müller
Zimmer

Mühlenstr. 14 · 55597 Wöllstein
Tel. 06703-2470
Fax 06703-2155
info@hjm-wein.de
www.hjm-wein.de

	Anzahl	€/Tag	Bemerkungen
Betten	9		
EZ	1	45,00	
DZ	4	75,00	
Nichtraucher, Fernseher, Parkplatz, Wohnmobilstellplätze, Fahrradunterstand, Fahrradverleih, Kinderspielplatz, Garten-/Liegewiese, Terrasse/Balkon			

WINZER

- Radweg: Hiwwel-Route, Appelbach-Radweg
- Themenweg: Küstenweg Rheinhessen
- Weinprobe auf Anfrage
- Keller- bzw. Betriebsbesichtigung
- Ausgezeichnete Rheinhessenvinothek
- Langzeitvermietung möglich
- Planwagenfahrten auf Anfrage
- Monteure willkommen
- Fremdsprachen: Englisch

WONSHEIM

Gästehaus Achenbach
Zimmer

Bädergasse 1 A (Empfang: Kirchgasse 1) · 55599 Wonsheim
Tel. 06703-707
Fax 06703-3627
gaestehaus-achenbach@outlook.com
www.weingut-achenbach.de

	Anzahl	€/Tag	Bemerkungen
Betten	11		
EZ	1	ab 58,00	
DZ	5	ab 75,00	Belegung als EZ möglich
Nichtraucher, Telefon, Fernseher, Internetzugang, Haustiere auf Anfrage, Parkplatz, Kinderspielplatz			

WINZER

- Prädikatswanderweg: Hiwweltour Heideblick
- Kinderbett auf Anfrage
- Weinprobe auf Anfrage
- Keller- bzw. Betriebsbesichtigung
- Langzeitvermietung möglich
- Fremdsprachen: Englisch, Spanisch

WONSHEIM

Hotel zum Ochsen ★★
Zimmer

Schulstraße 7 · 55599 Wonsheim
Tel. 06703-8353774
Fax 06703-8353775
info@zum-ochsen-wonsheim.de
www.zum-ochsen-wonsheim.de

	Anzahl	€/Tag	Bemerkungen
Betten	56		
EZ	4	49,00	
DZ	22	89,00	
MBZ	2	119,00 – 150,00	
Nichtraucher, Restaurant, Parkplatz, Fahrradunterstand, Fernseher, Waschmaschine, Tagungsraum			

- Radweg: Hiwwel-Route
- Kinderbett auf Anfrage
- Monteure willkommen

Sterne für Rheinhessen

Hotels

★★★★★	Luxus – Unterkunft für höchste Ansprüche
★★★★	First Class – Unterkunft für hohe Ansprüche
★★★	Komfort – Unterkunft für gehobene Ansprüche
★★	Standard – Unterkunft für mittlere Ansprüche
★	Tourist – Unterkunft für einfache Ansprüche

Privatzimmer	Ferienwohnungen/-häuser	
P ☀☀☀☀☀	F ☀☀☀☀☀	Erstklassige Gesamtausstattung mit besonderer Zusatzleistung im Servicebereich und herausragende Infrastruktur des Objektes.
P ☀☀☀☀	F ☀☀☀☀	Gesamtausstattung mit gehobenem Komfort. Ausstattung in gehobener und gepflegter Qualität.
P ☀☀☀	F ☀☀☀	Gute und wohnliche Gesamtausstattung mit gutem Komfort. Ausstattung von besserer Qualität.
P ☀☀	F ☀☀	Zweckmäßige und gute Gesamtausstattung mit mittlerem Komfort.
P ☀	F ☀	Einfache und zweckmäßige Gesamtausstattung des Objektes mit einfachem Komfort.

Für die Spitzenbetriebe innerhalb der einzelnen Kategorien, die sich insbesondere auch dadurch auszeichnen, dass sie ein besonders hohes Maß an Dienstleistung bieten, wurde der Begriff „Superior“ eingeführt.

Die mit ★★★ gekennzeichneten Betriebe haben an der Hotelklassifizierung (DEHOGA) teilgenommen.

Die mit P ☀☀☀ klassifizierten Privatzimmer haben an der Klassifizierung für Ferienwohnungen/-häuser (DTV) teilgenommen.

Die mit F ☀☀☀ gekennzeichneten Häuser haben an der Klassifizierung für Ferienwohnungen/-häuser (DTV) teilgenommen.

Alle Klassifizierungen sind freiwillig. Betriebe ohne Sterne haben an der Klassifizierung nicht teilgenommen. Ein Rückschluss auf ihren Ausstattungsstand ist damit jedoch nicht verbunden.

Quelle: Urlaubskatalog Rheinhessen, Rheinhessen-Touristik GmbH

Betrieb wurde vom Allgemeinen Deutschen Fahrradclub (ADFC) als besonders fahrradfreundlich ausgezeichnet; weitere Informationen unter www.bettundbike.de

Die Sieger dieses Wettbewerbs zeichnen sich durch ein unerschütterliches Qualitätsstreben, ein feines Gespür für die Balance zwischen Tradition und Innovation und eine selbstbewusste Präsentation ihrer Betriebsphilosophien aus.

Betrieb mit individueller Betreuung von Gästen, familiärer Atmosphäre und weinfachlicher Beratung durch einen/eine Winzer/Winzerin; weitere Informationen unter www.rheinhessen.de/naturlaub_winzerhof.html

Der Betrieb hat sich nach den Richtlinien des Deutschen Hotel- und Gaststättenverbands (DEHOGA) zertifizieren lassen.
Der Gast erhält so eine sichere und transparente Übersicht über die Leistungen und Angebote, die der klassifizierte Beherbergungsbetrieb bietet.

Betrieb hat ein Qualitätsmanagement eingeführt, um möglichst vorbildlich auf Gastwünsche eingehen zu können. Effiziente interne Arbeitsabläufe sowie kontinuierliche Mitarbeitereinbindung gehören zu seinem besonderen Engagement. Weitere Informationen unter www.servicequalitaet-rlp.de

Die Ferienwohnung/das Ferienhaus hat sich nach den Richtlinien des Deutschen Tourismusverbands (DTV) zertifizieren lassen. Die Sterne des DTV sind ein bundesweit einheitliches Zeichen und signalisieren, dass die klassifizierten Quartiere offiziell geprüft und in der jeweiligen Kategorie für gut befunden wurden.

Seit über 40 Jahren prüft die Deutsche Landwirtschafts-Gesellschaft e.V. (DLG) Gastgeber im Landtourismus. Die Gütezeichen „Urlaub auf dem „Bauernhof“, „Urlaub auf dem Winzerhof“ und „Landurlaub“ stehen für ländliche Urlaubsvielfalt in geprüfter Qualität. Im Voll- oder Nebenerwerb profitieren DLG-Betriebe vom starken Markenauftritt und dem hohen Bekanntheitsgrad der DLG-Gütezeichen.

„Reisen für Alle – Barrierefreiheit geprüft“ ist die die bundesweit gültige Kennzeichnung im Bereich Barrierefreiheit. Die detaillierten Informationen zur Barrierefreiheit (z. B. Bewegungsflächen, Türbreiten etc.)des Angebotes/Objektes können von den Gästen auf der Seite www.gastlandschaften.de/barrierefrei eingesehen werden. Weitere Informationen zur Initiative: www.reisen-fuer-alle.de.

Geprüfte UrlaubsWinzerhöfe bieten ein Urlaubserlebnis ganz im Zeichen des Weins. Das Ferienquartier befindet sich im räumlichen Zusammenhang mit einem aktiv bewirtschafteten Weingut und bietet eine dokumentierte Ausstattungsqualität. Gäste werden vor Ort von der Winzerfamilie persönlich betreut und haben die Möglichkeit, bei einer Weinprobe die selbst erzeugten Weine zu verkosten.

Der Betrieb wurde vom vom Deutschen Wanderverband geschulten Experten untersucht und anhand von 23 Kern- und 18 Wahlkriterien als besonders wanderfreundlich ausgezeichnet. Weitere Informationen sowie alle zertifizierten Qualitätsgastgeber Wanderbares Deutschland finden Sie unter www.wanderbares-deutschland.de“

IMPRESSUM

Layout:
PAT DESIGN - Patricia Orschau,
info@pat-design.de

Druck:
odd GmbH & Co. KG Print und Medien, www.odd.de

Auflage:
5.000 Stück

Herausgeber:
Tourist Information Alzeyer Land,
Antoniterstraße 41, 55232 Alzey
Stand 12/2016 - TI-PA-GORIUS-2500-12/2016

Fotos:
Uwe Feuerbach, www.feuerbachfotografie.de
Stadt Alzey
Rheinhessenwein e.V.
Axel Schmitz, www.photoagenten.de
Carsten Selak, www.photoagenten.de
Dominik Ketz, www.dominikketz.de
Ortsgemeinde Eppelsheim,
Ortsgemeinde Flonheim
Verein für Postgeschichte in Rheinhessen e.V.,
www.postgeschichte-rheinhessen.de
Rheinland-Pfalz Tourimus GmbH,
www.bilddatenbank-rheinland-pfalz.de/
Klaus Castor, www.foto-castor.de
Patricia Orschau, www.pat-design.de
Martin Kämper, www.fotograf-frankfurt.de
Rheinhessenwein e.V., Peter Muth, www.muth-foto.de
Dieth & Schröder, www.dieth-schroeder.de

Kartengrundlage (S. 1):
Verbandsgemeinde Alzey-Land/PAT Design

Kartengrundlage (S. 18):
Kartengrundlagen: outdooractive Kartografie;
© OpenStreetMap

Textgrundlage (S. 7, S. 10-11, S. 14):
Rheinhessen-Touristik GmbH

Textgrundlage (S. 15):
Zweckverband Rheinhessische Schweiz

In Alzey befinden sich 2 Wohnmobilstellplätze ca. 1 Laufminute von der Tourist Information entfernt, auf dem Parkplatz „P1 Zentrum“ in der Ostdeutschen Straße. Zudem bietet Ihnen die Stadt Alzey die Möglichkeit an, Ihre Abwässer in der Kläranlage (Justus-Liebig-Straße) zu entsorgen.

ALZEY | Reisemobilstellplatz | Ganzjährig

Wohnmobilstellplatz „Am Römerkastell“
Jean-Braun-Straße · 55232 Alzey
Kontakt:
Tourist Information Alzeyer Land & Rheinhessische Schweiz
Antoniterstr. 41 · 55232 Alzey
Tel. 06731-499364 · Fax 06731-990885
touristinfo@alzey.de · www.alzeyer-land.de

Der Platz liegt 3 Gehminuten von der Alzeyer Fußgängerzone entfernt.

Anzahl Plätze	€/Tag	Ausstattung
6	keine Stellplatzgebüren	Stromversorgung, Ver- und Entsorgungsstation, Frischwasserversorgung, Untergrund: Schotter

ALZEY-WEINHEIM | Camping- und Reisemobilstellplatz | 1. April bis 31. Oktober

Camping auf dem Gutenbornerhof
Gutenbornerhof · 55232 Alzey-Weinheim
Tel. 06731-41400 · Fax 06731-98227
gutenbornerhof@t-online.de
www.camping-gutenbornerhof.de

24 Stellplätze auf einem Wiesengelände. Jeder Platz verfügt über einen eigenen Stromanschluss. W-LAN, 4 Akku-Ladestationen für bis zu 8 Akkus, Ladekabel für versch. Handys und E-Tankstelle für Elektroautos stehen zur Verfügung. Moderne sanitäre Anlagen, Weinproben, Grillmöglichkeit, Gaststätte ca. 200 m, gute Infrastruktur, u. a. Bäckerei, Metzgerei, Apotheke alles in 5 Min. zu Fuß erreichbar. Bis Innenstadt 10 Minuten mit dem Fahrrad.

Anzahl Plätze	€/Tag	Ausstattung
24	ab EUR 6,00 pro Stellplatz und Nacht ab EUR 5,00 pro Person ab EUR 2,00 für Strom	Stromversorgung, Ver- und Entsorgungsstation, Sanitäre Einrichtungen, Frischwasserversorgung Untergrund: Wiese

BORNHEIM | Reisemobilstellplatz | Ganzjährig

Weingut Chumbderhof
Hindenburgring 40 · 55237 Bornheim
Tel. 06734-365 · Fax 06734-8149 · Mobil 0170-2212680
info@ferienwohnung-chumbderhof.de
www.ferienwohnung-chumbderhof.de
www.fewo-chumbd.de

Schönes Ambiente im alten Hof des Chumbderhof.

Anzahl Plätze	€/Tag	Ausstattung
2	EUR 8,00 pro Stellplatz und Nacht EUR 5,00 pro Person	Stromversorgung, Ver- und Entsorgungsstation , Sanitäre Einrichtungen, Frischwasserversorgung, Untergrund: Gras befestigt

FLOMBORN | Reisemobilstellplatz | November bis August

Weingut & Gästehaus Bernhard-Räder
Langgasse 41· 55234 Flomborn
Tel. 06735-960085 · Fax 06735-960086
weingut@bernhardraeder.de
www.bernhardraeder.de

Stellplätze liegen im Innenhof des Weingutes. Frühstücksbuffet, Weinproben und Gartenführungen können gebucht werden.

Anzahl Plätze	€/Tag	Ausstattung
3	ab EUR 6,00 pro Stellplatz und Nacht	Stromversorgung, Frischwasserversorgung, Toilettenanlage Untergrund: Pflastersteine

FLONHEIM | Reisemobilstellplatz | Ganzjährig

Landhotel & Weinwirtschaft Espenhof
Hauptstraße 76 · 55237 Flonheim
Tel. 06734-962730 · Fax 06734-940450
landhotel@espenhof.de
www.espenhof.de

Ruhige Lage. Stellplätze auf dem Parkplatz am Landhotel Espenhof. Frühstück im Landhotel, Weinprobe und Betriebsbesichtigung des Weingutes auf Anfrage möglich .

Anzahl Plätze	€/Tag	Ausstattung
2	EUR 15,00 pro Stellplatz und Nacht, EUR 10,00, wenn Essen im Restaurant erfolgt	Stromversorgung, Frischwasserversorgung, Untergrund: Schotter und Wiese

FLONHEIM | Reisemobilstellplatz | Ganzjährig

Weingut Meyerhof
Meyerhof · 55237 Flonheim
Tel. 06734-8714 · Fax 06734-6857
info@weingut-meyerhof.de
www.weingut-meyerhof.de

Brötchenservice, Frühstück im angegliederten Gästehaus möglich, Vinothek zur Weinprobe, Weineinkauf & gemütliche Stunden, kostenfreies WLAN, Weinerlebnisarrangements

Anzahl Plätze	€/Tag	Ausstattung
5	EUR 8,00 pro Stellplatz und Nacht	Stromversorgung, Ver- und Entsorgungsstation in der Nähe, Frischwasserversorgung, Untergrund: Rasengittersteine/Pflaster

GAU-BICKELHEIM | Reisemobilstellplatz | Ganzjährig

Winzerhof Alfons Schnabel
Bahnhofstr. 31 · 55599 Gau-Bickelheim
Tel. 06701-7582 · Fax 06701-7534
info@winzerhof-schnabel.de
www.winzerhof-schnabel.de

Camping auf dem Weingut mit direktem Anschluss an Fahrrad- und Wanderwege. Weinproben und Panorama-Planwagenfahrten auf Anfrage möglich. Eigene Gutsschänke.

Anzahl Plätze	€/Tag	Ausstattung
25	EUR 5,00 pro Stellplatz und Nacht, EUR 3,00 für Strom, Stellplatz wird bei Weineinkauf verrechnet	Stromversorgung, Frischwasserversorgung, Entsorgung, W-LAN, Untergrund: Wiese und Schotter

OFFENHEIM | Reisemobilstellplatz | Ganzjärig

Pension & Weingut Hirschhof
Alzeyer Straße 1
55234 Offenheim
Tel. 06736-345 · Fax 06736-8170
info@hirschhof.com
www.hirschhof.com

Separate Duschmöglichkeit und WC im Weingut, Weinproben, Frühstück möglich.

Anzahl Plätze	€/Tag	Ausstattung
2	EUR 7,50 pro Stellplatz und Nacht	Stromversorgung, Sanitäre Einrichtungen, Frischwasserversorgung Untergrund: befestigt

SIEFERSHEIM | Reisemobilstellplatz | 01.04. - 30.11.

Weingut Sommer
Mühlweg 19 · 55599 Siefersheim
Tel. 06703-3977
info@weingut-sommer.com
www.weingut-sommer.com

Toilettenhäuschen im Innenhof des Weingutes, Weinproben, Brötchenservice Sa+So, Veranstaltungen im Weingut lt. Homepage, Prädikatswanderwege

Anzahl Plätze	€/Tag	Ausstattung
6	ab EUR 7,50 pro Stellplatz und Nacht, bei Weineinkauf ab EUR 50,00 ist die erste Nacht frei.	Strom und Frischwasser inklusive, Entsorgung, Standplätze auf der leicht geneigten Wiese hinter dem Weingut

Die nachfolgenden Gastaufnahme- und Vermittlungsbedingungen gelten für Verträge über Unterkünfte mit den Gastgebern im Alzeyer Land und in der Rheinhessischen Schweiz und deren Vermittlung durch die Tourist Information!

GASTAUFNAHME- UND VERMITTLUNGSBEDINGUNGEN DER GASTGEBER IM ALZEYER LAND UND IN DER RHEINHESSISCHEN SCHWEIZ

Die Tourist Information Alzeyer Land und Rheinhessische Schweiz, nachstehend „Tourist Information" abgekürzt, vermittelt Unterkünfte von Gastgebern und Privatvermietern (Hotels, Gasthäuser, Pensionen, Privatzimmer und Ferienwohnungen), nachstehend einheitlich „Gastgeber" genannt, im Alzeyer Land und in der Rheinhessischen Schweiz entsprechend dem aktuellen Angebot. Die nachfolgenden Bedingungen werden, soweit wirksam vereinbart, Inhalt des im Buchungsfall zwischen dem Gast und dem Gastgeber zu Stande kommenden Gastaufnahme-/Beherbergungsvertrags und regeln ergänzend zu den gesetzlichen Vorschriften das Vertragsverhältnis zwischen dem Gast und dem Gastgeber und die Vermittlungstätigkeit der Tourist Information. Bitte lesen Sie diese Bedingungen daher sorgfältig durch.

1. Stellung der Tourist Information; Geltungsbereich dieser Gastaufnahmebedingungen

Für Vertragsabschlüsse gilt abhängig vom Zeitpunkt des Vertragsschlusses (aufgrund der zum 01.07.2018 in Kraft tretenden neuen reiserechtlichen Vorschriften bestimmt sich dies entsprechend der gesetzlichen Regelung nach dem Zeitpunkts des Vertragsschlusses):

1.1. Für alle Vertragsabschlüsse gilt bei Vertragsschluss vor dem 01.07.2018:
Die Tourist Information hat, soweit keine anderweitigen Vereinbarungen ausdrücklich getroffen wurden, lediglich die Stellung eines Vermittlers. Sie haftet nicht für die Angaben des Gastgebers zu Preisen und Leistungen. Eine etwaige Haftung der Tourist Information aus dem Vermittlungsvertrag bleibt hiervon unberührt.

1.2. Für alle Vertragsabschlüsse gilt bei Vertragsschluss nach dem 30.06.2018:

a) Die Tourist Information ist Betreiberin der jeweiligen Internetauftritte bzw. Herausgeberin entsprechender Gastgeberverzeichnisse, Kataloge, Flyer oder sonstiger Printmedien und Onlineauftritte, soweit sie dort als Herausgeberin/Betreiberin ausdrücklich bezeichnet ist.

b) Soweit die Tourist Information Leistungen der Gastgeber (Unterkunft, Verpflegung und eigene Nebenleistungen des Gastgebers) vermittelt, die keinen erheblichen Anteil am Gesamtwert der Leistungen des Gastgebers ausmachen und weder ein wesentliches Merkmal der Leistungszusammenstellung des Gastgebers oder der Tourist Information selbst darstellen noch als solches beworben werden hat die Tourist Information lediglich die Stellung eines Vermittlers.

c) Die Tourist Information hat als Vermittler die Stellung eines Anbieters verbundener Reiseleistungen, soweit nach den gesetzlichen Vorschriften des § 651w BGB die Voraussetzungen für ein Angebot verbundener Reiseleistungen der Tourist Information vorliegen.

d) Unbeschadet der Verpflichtungen der Tourist Information als Anbieter verbundener Reiseleistungen (insbesondere Übergabe des gesetzlich vorgesehenen Formblatts und Durchführung der Kundengeldabsicherung im Falle einer Inkassotätigkeit der Tourist Information und der rechtlichen Folgen bei Nichterfüllung dieser gesetzlichen Verpflichtungen ist die Tourist Information im Falle des Vorliegens der Voraussetzungen nach b) oder c) weder Reiseveranstalter noch Vertragspartner des im Buchungsfalle zu Stande kommenden Gastaufnahmevertrages. Sie haftet daher nicht für die Angaben des Gastgebers zu Preisen und Leistungen, für die Leistungserbringung selbst sowie für Leistungsmängel.

Für alle Vertragsabschlüsse gilt unabhängig vom Zeitpunkt des Vertragsschlusses:

1.3. Die vorliegenden Gastaufnahmebedingungen gelten, soweit wirksam vereinbart, für alle Buchungen von Unterkünften, bei denen Buchungsgrundlage das von der Tourist Information herausgegebene Gastgeberverzeichnis ist, bzw. bei Buchungen auf der Grundlage der entsprechenden Angebote im Internet.

1.4. Den Gastgebern bleibt es vorbehalten, mit dem Gast im Einzelfall andere Gastaufnahmebedingungen zu vereinbaren oder Regelungen, die von den nachfolgenden Gastaufnahmebedingungen abweichen oder diese ergänzen.

2. Vertragsschluss, Reisevermittler, Angaben in Hotelführern

2.1 Mit der Buchung bietet der Gast, gegebenenfalls nach vorangegangener unverbindlicher Auskunft des Gastgebers über seine Unterkünfte und deren aktuelle Verfügbarkeit, dem Gastgeber den Abschluss des Gastaufnahmevertrages verbindlich an. Grundlage dieses Angebots sind die Beschreibung der Unterkunft und die ergänzenden Informationen in der Buchungsgrundlage (z.B. Ortsbeschreibung, Klassifizierungserläuterungen), soweit diese dem Gast bei der Buchung vorliegen.

2.2 Die Buchung des Gastes kann auf allen vom Gastgeber angebotenen Buchungswegen, also mündlich, schriftlich, telefonisch, per Telefax oder per E-Mail erfolgen.

2.3 Der Vertrag kommt mit dem Zugang der Annahmeerklärung (Buchungsbestätigung) des Gastgebers oder der Tourist Information als dessen Vertreter zustande. Die Annahmeerklärung bedarf keiner bestimmten Form, so dass auch mündliche und telefonische Bestätigungen für den Gast und den Gastgeber rechtsverbindlich sind.

2.4 Im Regelfall wird der Gastgeber bei mündlichen oder telefonischen Buchungen eine schriftliche Ausfertigung der Buchungsbestätigung an den Gast übermitteln. Die Rechtswirksamkeit des Gastaufnahmevertrages hängt bei solchen Buchungen jedoch nicht vom Zugang der schriftlichen Ausfertigung der Buchungsbestätigung ab.

2.5 Soweit der Gastgeber, bzw. die Tourist Information als dessen Vermittler die Möglichkeit einer verbindlichen Buchung und Vermittlung der Unterkunft im Wege des elektronischen Vertragsabschlusses über eine Internetplattform anbietet, gilt für diesen Vertragsabschluss:

a) Der Online-Buchungsablauf wird dem Kunden durch entsprechende Hinweise erläutert. Als Vertragssprache steht ausschließlich die deutsche Sprache zur Verfügung.

b) Der Kunde kann über eine Korrekturmöglichkeit, die ihm im Buchungsablauf erläutert wird, jederzeit einzelne Angaben korrigieren oder löschen oder das gesamte Online-Buchungsformular zurücksetzen.

c) Nach Abschluss der Auswahl der vom Kunden gewünschten Unterkunftsleistungen und der Eingabe seiner persönlichen Daten werden die gesamten Daten einschließlich aller wesentlichen Informationen zu Preisen, Leistungen, gebuchten Zusatzleistungen und etwa mit gebuchten Reiseversicherungen angezeigt. Der Kunde hat die Möglichkeit, die gesamte Buchung zu verwerfen oder neu durchzuführen.

d) Mit Betätigung des Buttons „zahlungspflichtig buchen" bietet der Kunde dem Gastgeber den Abschluss eines Gastaufnahmevertrages verbindlich an. Die Betätigung dieses Buttons führt demnach im Falle des Zugangs einer Buchungsbestätigung durch den Gastgeber oder die Tourist Information als Vermittler innerhalb der Bindungsfrist zum Abschluss eines zahlungspflichtigen Gastaufnahmevertrages. Durch die Vornahme der Onlinebuchung und die Betätigung des Buttons „zahlungspflichtig buchen" wird keine Anspruch des Kunden auf das Zustandekommens eines Gastaufnahmevertrages begründet. Der Gastgeber ist frei in der Annahme oder Ablehnung des Vertragsangebots (der Buchung) des Kunden.

e) Soweit keine Buchungsbestätigung in Echtzeit erfolgt, bestätigt der Gastgeber oder die Tourist Information als Vermittler dem Kunden unverzüglich auf elektronischem Weg den Eingang der Buchung. Diese Eingangsbestätigung stellt noch keine Buchungsbestätigung dar und begründet keinen Anspruch auf Zustandekommen des Gastaufnahmevertrages entsprechend dem Buchungswunsch des Kunden.

f) Der Gastaufnahmevertrag kommt mit dem Zugang der Buchungsbestätigung beim Kunden zu Stande, welche der Gastgeber bzw. die Tourist Information als Vermittler dem Kunden in der im Buchungsablauf angegebenen Form per E-Mail, per Fax oder per Post übermittelt.

2.6 Weicht der Inhalt der Buchungsbestätigung vom Inhalt der Buchung ab, so liegt ein neues Angebot des Gastgebers vor. Der Vertrag kommt auf der Grundlage dieses neuen Angebots zustande, wenn der Gast die Annahme durch ausdrückliche Erklärung, Anzahlung oder Restzahlung oder die Inanspruchnahme der Unterkunft erklärt.

2.7 Reisevermittler und Buchungsstellen sind nicht bevollmächtigt, Vereinbarungen zu treffen, Auskünfte zu geben oder Zusicherungen zu machen, die den vereinbarten Inhalt des Vertrages abändern, über die vertraglich vom Gastgeber zugesagten Leistungen hinausgehen oder im Widerspruch zur Unterkunfts- und Leistungsbeschreibung des Gastgebers stehen.

2.8 Angaben in Hotelführern und ähnlichen Verzeichnissen, die nicht von der Tourist Information oder dem Gastgeber herausgegeben werden, sind für den Gastgeber und dessen Leistungspflicht nicht verbindlich, soweit sie nicht durch ausdrückliche Vereinbarung mit dem Gast zum Inhalt der Leistungspflicht des Gastgebers gemacht wurden.

3. Unverbindliche Reservierungen

3.1 Für den Gast unverbindliche Reservierungen, von denen er kostenlos zurücktreten kann, sind nur bei entsprechender ausdrücklicher Vereinbarung mit der Tourist Information oder dem Gastgeber möglich.

3.2 Ist keine für den Gast unverbindliche Reservierung ausdrücklich vereinbart worden, so führt die Buchung nach Ziffer 2. (Vertragsschluss) dieser Bedingungen grundsätzlich zu einem für den Gastgeber und den Gast/Auftraggeber rechtsverbindlichen Vertrag. 3.3 Ist eine für den Gast unverbindliche Reservierung vereinbart, so wird die gewünschte Unterkunft für den Gastgeber verbindlich zur Buchung durch den Gast bis zum vereinbarten Zeitpunkt frei gehalten. Der Gast hat bis zu diesem Zeitpunkt der Tourist Information, bzw. dem Gastgeber Mitteilung zu machen, falls die Reservierung als auch für ihn verbindliche Buchung behandelt werden soll. Geschieht dies nicht, entfällt die Reservierung ohne weitere Benachrichtigungspflicht der Tourist Information oder des Gastgebers. Erfolgt die Mitteilung fristgerecht, so kommt mit deren Zugang beim Gastgeber ein für diesen und den Gast rechtsverbindlicher Gastaufnahmevertrag zu Stande.

4. Preise und Leistungen, Umbuchungen

4.1 Die im Prospekt angegebenen Preise sind Endpreise und schließen die gesetzliche Mehrwertsteuer und alle Nebenkosten ein, soweit bezüglich der Nebenkosten nichts anders angegeben ist. Gesondert anfallen und ausgewiesen sein, können Kurtaxe sowie Entgelte für verbrauchsabhängig abgerechnete Leistungen (z.B. Strom, Gas, Wasser, Kaminholz) und für Wahl- und Zusatzleistungen.

4.2 Die vom Gastgeber geschuldeten Leistungen ergeben sich ausschließlich aus dem Inhalt der Buchungsbestätigung in Verbindung mit dem gültigen Prospekt, bzw. der Objektbeschreibung sowie aus etwa ergänzend mit dem Gast/Auftraggeber ausdrücklich getroffenen Vereinbarungen. Dem Gast/Auftraggeber wird empfohlen, ergänzende Vereinbarungen schriftlich zu treffen.

4.3 Für Umbuchungen (Änderungen bezüglich der Unterkunftsart, des An- und Abreisetermins, der Aufenthaltsdauer, der Verpflegungsart, bei gebuchten Zusatzleistungen und sonstigen ergänzenden Leistungen), auf deren Durchführung kein Rechtsanspruch besteht, kann der Gastgeber ein Umbuchungsentgelt von € 15,- pro Änderungsvorgang verlangen. Dies gilt nicht, wenn die Änderung nur geringfügig ist.

5. Zahlung

5.1 Die Fälligkeit von Anzahlung und Restzahlung richtet sich nach der mit dem Gast oder dem Auftraggeber getroffenen und in der Buchungsbestätigung vermerkten Regelung. Ist eine besondere Vereinbarung nicht getroffen worden, so ist der gesamte Unterkunftspreis einschließlich der Entgelte für Nebenkosten und Zusatzleistungen zum Aufenthaltsende zahlungsfällig und an den Gastgeber zu bezahlen.

5.2 Der Gastgeber kann nach Vertragsabschluss eine Anzahlung verlangen. Sie beträgt, soweit im Einzelfall nichts anderes vereinbart ist, 15% des Gesamtpreises der Unterkunftsleistung und gebuchter Zusatzleistungen.

5.3 Z ahlungen in Fremdwährungen und mit Verrechnungsscheck sind nicht möglich. Kreditkartenzahlungen und EC-Karten-Zahlungen sind nur möglich, wenn dies vereinbart oder vom Gastgeber allgemein durch Aushang angeboten wird. Zahlungen am Aufenthaltsende sind nicht durch Überweisung möglich.

5.4 Erfolgt durch den Gast eine vereinbarte Anzahlung trotz Mahnung des Gastgebers mit Fristsetzung nicht oder nicht vollständig, so ist der Gastgeber, soweit er selbst zur Erbringung der vertraglichen Leistungen bereit und in der Lage ist und soweit kein gesetzliches oder vertragliches Zurückbehaltungsrecht des Gastes besteht, berechtigt, vom Vertrag mit dem Gast zurückzutreten und diesen mit Rücktrittskosten gemäß Ziff. 6. dieser Bedingungen zu belasten.

6. Rücktritt und Nichtanreise

6.1 Im Falle des Rücktritts oder der Nichtanreise bleibt der Anspruch des Gastgebers auf Bezahlung des vereinbarten Aufenthaltspreises einschließlich des Verpflegungsanteils und der Entgelte für Zusatzleistungen, bestehen.

6.2 Der Gastgeber hat sich im Rahmen seines gewöhnlichen Geschäftsbetriebs, ohne Verpflichtung zu besonderen Anstrengungen und unter Berücksichtigung des besonderen Charakters der gebuchten Unterkunft (z. B. Nichtraucherzimmer, Familienzimmer) um eine anderweitige Verwendung der Unterkunft zu bemühen.

6.3 Der Gastgeber hat sich eine anderweitige Belegung und, soweit diese nicht möglich ist, ersparte Aufwendungen anrechnen zu lassen.

6.4 Nach den von der Rechtsprechung anerkannten Prozentsätzen für die Bemessung ersparter Aufwendungen, hat der Gast, bzw. der Auftraggeber an den Gastgeber die folgende Beträge zu bezahlen, jeweils bezogen auf den gesamten Preis der Unterkunftsleistungen (einschließlich aller Nebenkosten), jedoch ohne Berücksichtigung etwaiger öffentlicher Abgaben wie Fremdenverkehrsabgabe oder Kurtaxe:

Bei Ferienwohnungen/Unterkünften ohne Verpflegung	90%
Bei Übernachtung/Frühstück	80%
Bei Halbpension	70%
Bei Vollpension	60%

6.5 Dem Gast/dem Auftraggeber bleibt es ausdrücklich vorbehalten, dem Gastgeber nachzuweisen, dass seine ersparten Aufwendungen wesentlich höher sind, als die vorstehend berücksichtigten Abzüge, bzw. dass eine anderweitige Verwendung der Unterkunftsleistungen oder sonstigen Leistungen stattgefunden hat. Im Falle eines solchen Nachweises sind der Gast, bzw. der Auftraggeber nur verpflichtet, den entsprechend geringeren Betrag zu bezahlen.

6.6 Der Abschluss einer Reiserücktrittskostenversicherung wird dringend empfohlen.

6.7 Die Rücktrittserklärung ist aus buchungstechnischen Gründen an die Tourist Information (nicht an den Gastgeber) zu richten und sollte im Interesse des Gastes schriftlich erfolgen.

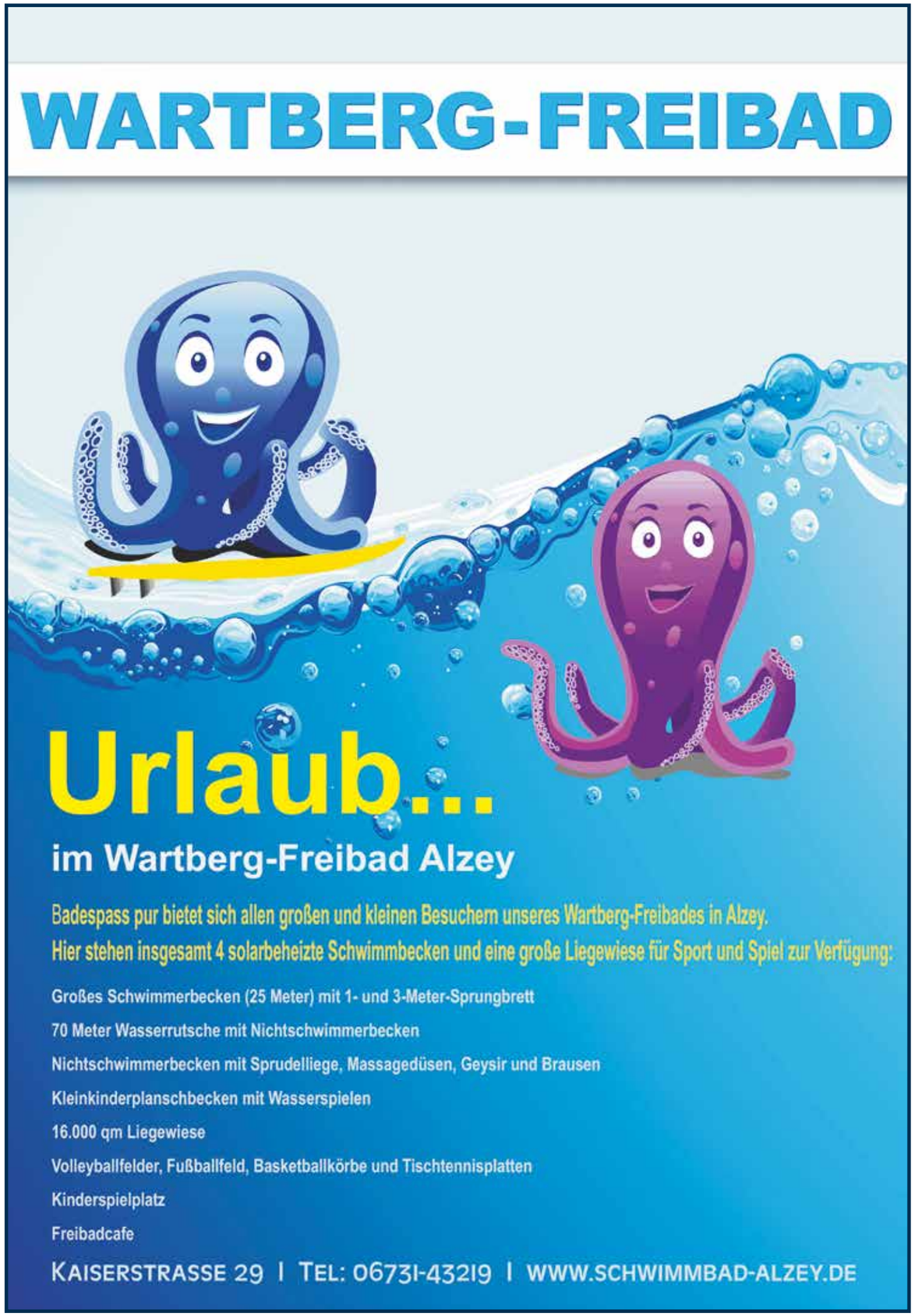

Alzeyer Land &
Rheinhessische Schweiz
Tourist Information

Antoniterstraße 41
D-55232 Alzey
Tel.: 06731/499364
Fax: 06731/990885
E-Mail: touristinfo@alzey.de
www.alzeyer-land.de

Servicezeiten:

April bis Oktober

Mo – Fr: 09.30 - 12.30 Uhr
13.30 - 17.00 Uhr
Sa: 09.30 - 13.00 Uhr

November bis März

Mo - Fr: 10.00 - 12.30 Uhr
13.30 - 17.00 Uhr
Sa: geschlossen

Rheinhessen