



Teilfinanzhaushalt

2009

Gemeinde

0 Landkreis Alzey-Worms

erstellt am: 09.12.2008

Teilhaushalt

10 Büro des Landrates, Büroleitung, Wirtschaftsförderung, Frauenbeauftragte, Personalrat

Zugeordnete Produkte

0100 - Führung und Leitung

1111 - Büro Landrat

1114 - Gremien

1116 - Gleichstellung

1117 - Personalvertretung

5710 - Wirtschaftsförderung

5750 - Tourismusförderung

Pos.	Inhalt	Ergebnis	Plan	Plan	Plan	Plan	Plan
		2007	2008	2009	2010	2011	2012
		1	2	3	4	5	6
1.	= Saldo der laufenden Ein- und Auszahlungen aus Verwaltungstätigkeit	0,00	-1.030.346	-1.057.260	-1.063.333	-1.068.467	-1.074.656
2.	= Saldo der Zins- und der sonstigen Finanzein- und -auszahlungen	0,00	0	0	0	0	0
3.	= Saldo der ordentlichen Ein- und Auszahlungen (Saldo der Summen 1 und 2)	0,00	-1.030.346	-1.057.260	-1.063.333	-1.068.467	-1.074.656
4.	= Saldo der außerordentlichen Ein- und Auszahlungen	0,00	0	0	0	0	0
5.	= Summe der ordentlichen und außerordentlichen Ein- und Auszahlungen (Summe 3 und 4)	0,00	-1.030.346	-1.057.260	-1.063.333	-1.068.467	-1.074.656
6.	Saldo der Ein- und Auszahlungen aus internen Leistungsbeziehungen	0,00	859.074	852.428	852.428	852.428	852.428
7.	Saldo der ordentlichen und außerordentlichen Ein- und Auszahlungen nach Verrechnung der internen Leistungsbeziehungen (Summe der Nummern 5 und 6)	0,00	-171.272	-204.832	-210.905	-216.039	-222.228
8.	+ Einzahlungen aus Investitionszuwendungen	0,00	0	0	0	0	0
9.	+ Einzahlungen aus Beiträgen und ähnlichen Entgelten	0,00	0	0	0	0	0
10.	+ Einzahlungen für immaterielle Vermögensgegenstände	0,00	0	0	0	0	0
11.	+ Einzahlung für Sachanlagen	0,00	0	0	0	0	0
12.	+ Einzahlungen für Finanzanlagen	0,00	0	0	0	0	0
13.	+ Einzahlungen aus sonstigen Ausleihungen und Kreditgewährungen	0,00	0	0	0	0	0
14.	+ Einzahlungen aus der Veräußerung von Vorräten	0,00	0	0	0	0	0
15.	+ Sonstige Investitionseinzahlungen	0,00	0	0	0	0	0
16.	= Summe der Einzahlungen aus Investitionstätigkeit (Summe 8 bis 15)	0,00	0	0	0	0	0
17.	- Auszahlungen für immaterielle Vermögensgegenstände	0,00	0	0	0	0	0
18.	- Auszahlungen für Sachanlagen	0,00	0	0	0	0	0
19.	- Auszahlungen für Finanzanlagen	0,00	0	0	0	0	0
20.	- Auszahlungen für sonstige Ausleihungen und Kreditgewährungen	0,00	0	0	0	0	0
21.	- Auszahlungen für den Erwerb von Vorräten	0,00	0	0	0	0	0
22.	- Sonstige Investitionsauszahlungen	0,00	0	0	0	0	0
23.	= Summe der Auszahlungen aus Investitionstätigkeiten (Summe 17 bis 22)	0,00	0	0	0	0	0
24.	= Saldo aus den Ein- und Auszahlungen aus Investitionstätigkeit (Saldo der Nummern 16 und 23)	0,00	0	0	0	0	0
25.	= Finanzmittelüberschuss / Finanzmittelfehlbetrag des Teilhaushalts (Summe 7 und 24)	0,00	-171.272	-204.832	-210.905	-216.039	-222.228



Teilfinanzhaushalt

2009

Gemeinde

0 Landkreis Alzey-Worms

erstellt am:

09.12.2008

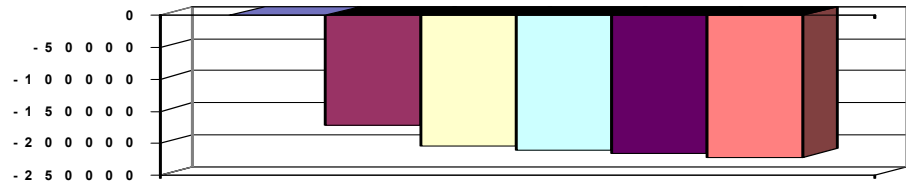
Jahresergebnis**- graphische Darstellung -**



Teilfinanzhaushalt

2009

Gemeinde **0 Landkreis Alzey-Worms**
 Teilhaushalt **11 Organisation, Datenverarbeitung**

erstellt am: **09.12.2008**

Zugeordnete Produkte

0110 - Führung und Leitung

1130 - Organisation

1144 - Technikunterstützte Informationsverarbeitung

1145 - Sonstige zentrale Dienste

Pos.	Inhalt	Ergebnis	Plan	Plan	Plan	Plan	Plan
		2007	2008	2009	2010	2011	2012
		1	2	3	4	5	6
1.	= Saldo der laufenden Ein- und Auszahlungen aus Verwaltungstätigkeit	0,00	-1.540.033	-1.598.037	-1.537.737	-1.529.703	-1.536.738
2.	= Saldo der Zins- und der sonstigen Finanz- und -auszahlungen	0,00	0	0	0	0	0
3.	= Saldo der ordentlichen Ein- und Auszahlungen (Saldo der Summen 1 und 2)	0,00	-1.540.033	-1.598.037	-1.537.737	-1.529.703	-1.536.738
4.	= Saldo der außerordentlichen Ein- und Auszahlungen	0,00	0	0	0	0	0
5.	= Summe der ordentlichen und außerordentlichen Ein- und Auszahlungen (Summe 3 und 4)	0,00	-1.540.033	-1.598.037	-1.537.737	-1.529.703	-1.536.738
6.	Saldo der Ein- und Auszahlungen aus internen Leistungsbeziehungen	0,00	1.663.287	1.692.407	1.692.407	1.692.407	1.692.407
7.	Saldo der ordentlichen und außerordentlichen Ein- und Auszahlungen nach Verrechnung der internen Leistungsbeziehungen (Summe der Nummern 5 und 6)	0,00	123.254	94.370	154.670	162.704	155.669
8.	+ Einzahlungen aus Investitionszuwendungen	0,00	0	0	0	0	0
9.	+ Einzahlungen aus Beiträgen und ähnlichen Entgelten	0,00	0	0	0	0	0
10.	+ Einzahlungen für immaterielle Vermögensgegenstände	0,00	0	0	0	0	0
11.	+ Einzahlung für Sachanlagen	0,00	0	0	0	0	0
12.	+ Einzahlungen für Finanzanlagen	0,00	0	0	0	0	0
13.	+ Einzahlungen aus sonstigen Ausleihungen und Kreditgewährungen	0,00	0	0	0	0	0
14.	+ Einzahlungen aus der Veräußerung von Vorräten	0,00	0	0	0	0	0
15.	+ Sonstige Investitionseinzahlungen	0,00	0	0	0	0	0
16.	= Summe der Einzahlungen aus Investitionstätigkeit (Summe 8 bis 15)	0,00	0	0	0	0	0
17.	- Auszahlungen für immaterielle Vermögensgegenstände	0,00	-50.900	-88.800	-25.000	-20.000	-20.000
18.	- Auszahlungen für Sachanlagen	0,00	-66.700	-36.600	-55.000	-55.000	-35.000
19.	- Auszahlungen für Finanzanlagen	0,00	0	0	0	0	0
20.	- Auszahlungen für sonstige Ausleihungen und Kreditgewährungen	0,00	0	0	0	0	0
21.	- Auszahlungen für den Erwerb von Vorräten	0,00	0	0	0	0	0
22.	- Sonstige Investitionsauszahlungen	0,00	0	0	0	0	0
23.	- Summe der Auszahlungen aus Investitionstätigkeiten (Summe 17 bis 22)	0,00	-117.600	-125.400	-80.000	-75.000	-55.000
24.	= Saldo aus den Ein- und Auszahlungen aus Investitionstätigkeit (Saldo der Nummern 16 und 23)	0,00	-117.600	-125.400	-80.000	-75.000	-55.000
25.	= Finanzmittelüberschuss / Finanzmittelfehlbetrag des Teilhaushalts (Summe 7 und 24)	0,00	5.654	-31.030	74.670	87.704	100.669



Teilfinanzhaushalt

2009

Gemeinde

0 Landkreis Alzey-Worms

erstellt am:

09.12.2008

Jahresergebnis

- graphische Darstellung -

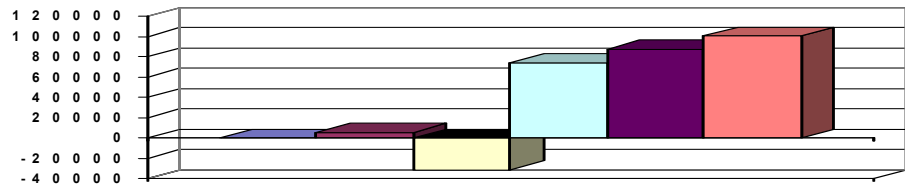



Teilfinanzhaushalt

2009

Gemeinde 0 Landkreis Alzey-Worms

erstellt am: 09.12.2008

Teilhaushalt 12 Personalverwaltung

Zugeordnete Produkte

0120 - Führung und Leitung

1120 - Personal

Pos.	Inhalt	Ergebnis	Plan	Plan	Plan	Plan	Plan
		2007	2008	2009	2010	2011	2012
		1	2	3	4	5	6
1.	= Saldo der laufenden Ein- und Auszahlungen aus Verwaltungstätigkeit	0,00	-709.612	-758.936	-765.058	-771.236	-777.475
2.	= Saldo der Zins- und der sonstigen Finanzein- und -auszahlungen	0,00	0	0	0	0	0
3.	= Saldo der ordentlichen Ein- und Auszahlungen (Saldo der Summen 1 und 2)	0,00	-709.612	-758.936	-765.058	-771.236	-777.475
4.	= Saldo der außerordentlichen Ein- und Auszahlungen	0,00	0	0	0	0	0
5.	= Summe der ordentlichen und außerordentlichen Ein- und Auszahlungen (Summe 3 und 4)	0,00	-709.612	-758.936	-765.058	-771.236	-777.475
6.	Saldo der Ein- und Auszahlungen aus internen Leistungsbeziehungen	0,00	633.445	672.018	672.018	672.018	672.018
7.	Saldo der ordentlichen und außerordentlichen Ein- und Auszahlungen nach Verrechnung der internen Leistungsbeziehungen (Summe der Nummern 5 und 6)	0,00	-76.167	-86.918	-93.040	-99.218	-105.457
8.	+ Einzahlungen aus Investitionszuwendungen	0,00	0	0	0	0	0
9.	+ Einzahlungen aus Beiträgen und ähnlichen Entgelten	0,00	0	0	0	0	0
10.	+ Einzahlungen für immaterielle Vermögensgegenstände	0,00	0	0	0	0	0
11.	+ Einzahlung für Sachanlagen	0,00	0	0	0	0	0
12.	+ Einzahlungen für Finanzanlagen	0,00	0	0	0	0	0
13.	+ Einzahlungen aus sonstigen Ausleihungen und Kreditgewährungen	0,00	0	0	0	0	0
14.	+ Einzahlungen aus der Veräußerung von Vorräten	0,00	0	0	0	0	0
15.	+ Sonstige Investitionseinzahlungen	0,00	0	0	0	0	0
16.	= Summe der Einzahlungen aus Investitionstätigkeit (Summe 8 bis 15)	0,00	0	0	0	0	0
17.	- Auszahlungen für immaterielle Vermögensgegenstände	0,00	0	0	0	0	0
18.	- Auszahlung für Sachanlagen	0,00	0	0	0	0	0
19.	- Auszahlungen für Finanzanlagen	0,00	0	0	0	0	0
20.	- Auszahlungen für sonstige Ausleihungen und Kreditgewährungen	0,00	0	0	0	0	0
21.	- Auszahlungen für den Erwerb von Vorräten	0,00	0	0	0	0	0
22.	- Sonstige Investitionsauszahlungen	0,00	0	0	0	0	0
23.	= Summe der Auszahlungen aus Investitionstätigkeiten (Summe 17 bis 22)	0,00	0	0	0	0	0
24.	= Saldo aus den Ein- und Auszahlungen aus Investitionstätigkeit (Saldo der Nummern 16 und 23)	0,00	0	0	0	0	0
25.	= Finanzmittelüberschuss / Finanzmittelfehlbetrag des Teilhaushalts (Summe 7 und 24)	0,00	-76.167	-86.918	-93.040	-99.218	-105.457



Teilfinanzhaushalt

2009

Gemeinde

0 Landkreis Alzey-Worms

erstellt am:

09.12.2008

Jahresergebnis

- graphische Darstellung -

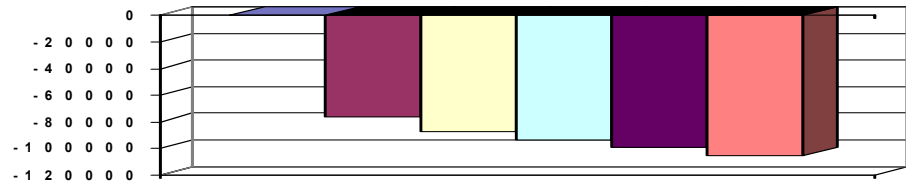



Teilfinanzhaushalt

2009

Gemeinde **0 Landkreis Alzey-Worms**
 Teilhaushalt **13 Finanzverwaltung, Kreiskasse**

erstellt am: **09.12.2008**

Zugeordnete Produkte

0130 - Führung und Leitung

1161 - Finanzen

1162 - Zahlungsabwicklung

Pos.	Inhalt	Ergebnis	Plan	Plan	Plan	Plan	Plan
		2007	2008	2009	2010	2011	2012
		1	2	3	4	5	6
1.	= Saldo der laufenden Ein- und Auszahlungen aus Verwaltungstätigkeit	0,00	-662.539	-609.493	-615.760	-622.090	-628.485
2.	= Saldo der Zins- und der sonstigen Finanzein- und -auszahlungen	0,00	0	0	0	0	0
3.	= Saldo der ordentlichen Ein- und Auszahlungen (Saldo der Summen 1 und 2)	0,00	-662.539	-609.493	-615.760	-622.090	-628.485
4.	= Saldo der außerordentlichen Ein- und Auszahlungen	0,00	0	0	0	0	0
5.	= Summe der ordentlichen und außerordentlichen Ein- und Auszahlungen (Summe 3 und 4)	0,00	-662.539	-609.493	-615.760	-622.090	-628.485
6.	Saldo der Ein- und Auszahlungen aus internen Leistungsbeziehungen	0,00	658.049	653.184	653.184	653.184	653.184
7.	Saldo der ordentlichen und außerordentlichen Ein- und Auszahlungen nach Verrechnung der internen Leistungsbeziehungen (Summe der Nummern 5 und 6)	0,00	-4.490	43.691	37.424	31.094	24.699
8.	+ Einzahlungen aus Investitionszuwendungen	0,00	0	0	0	0	0
9.	+ Einzahlungen aus Beiträgen und ähnlichen Entgelten	0,00	0	0	0	0	0
10.	+ Einzahlungen für immaterielle Vermögensgegenstände	0,00	0	0	0	0	0
11.	+ Einzahlung für Sachanlagen	0,00	0	0	0	0	0
12.	+ Einzahlungen für Finanzanlagen	0,00	0	0	0	0	0
13.	+ Einzahlungen aus sonstigen Ausleihungen und Kreditgewährungen	0,00	0	0	0	0	0
14.	+ Einzahlungen aus der Veräußerung von Vorräten	0,00	0	0	0	0	0
15.	+ Sonstige Investitionseinzahlungen	0,00	0	0	0	0	0
16.	= Summe der Einzahlungen aus Investitionstätigkeit (Summe 8 bis 15)	0,00	0	0	0	0	0
17.	- Auszahlungen für immaterielle Vermögensgegenstände	0,00	0	0	0	0	0
18.	- Auszahlungen für Sachanlagen	0,00	0	0	0	0	0
19.	- Auszahlungen für Finanzanlagen	0,00	0	0	0	0	0
20.	- Auszahlungen für sonstige Ausleihungen und Kreditgewährungen	0,00	0	0	0	0	0
21.	- Auszahlungen für den Erwerb von Vorräten	0,00	0	0	0	0	0
22.	- Sonstige Investitionsauszahlungen	0,00	0	0	0	0	0
23.	= Summe der Auszahlungen aus Investitionstätigkeiten (Summe 17 bis 22)	0,00	0	0	0	0	0
24.	= Saldo aus den Ein- und Auszahlungen aus Investitionstätigkeit (Saldo der Nummern 16 und 23)	0,00	0	0	0	0	0
25.	= Finanzmittelüberschuss / Finanzmittelfehlbetrag des Teilhaushalts (Summe 7 und 24)	0,00	-4.490	43.691	37.424	31.094	24.699



Teilfinanzhaushalt

2009

Gemeinde

0 Landkreis Alzey-Worms

erstellt am:

09.12.2008

Jahresergebnis

- graphische Darstellung -

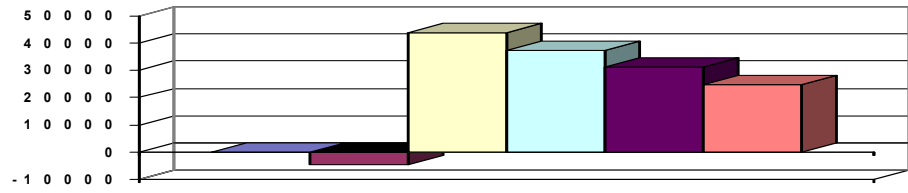



Teilfinanzhaushalt

2009

Gemeinde **0 Landkreis Alzey-Worms**
 Teilhaushalt **15 Rechnungs- und Gemeindeprüfungsamt**

erstellt am: **09.12.2008**

Zugeordnete Produkte

0150 - Führung und Leitung

1181 - Prüfung

Pos.	Inhalt	Ergebnis	Plan	Plan	Plan	Plan	Plan
		2007	2008	2009	2010	2011	2012
		1	2	3	4	5	6
1.	= Saldo der laufenden Ein- und Auszahlungen aus Verwaltungstätigkeit	0,00	-279.809	-212.437	-214.496	-216.575	-218.676
2.	= Saldo der Zins- und der sonstigen Finanzein- und -auszahlungen	0,00	0	0	0	0	0
3.	= Saldo der ordentlichen Ein- und Auszahlungen (Saldo der Summen 1 und 2)	0,00	-279.809	-212.437	-214.496	-216.575	-218.676
4.	= Saldo der außerordentlichen Ein- und Auszahlungen	0,00	0	0	0	0	0
5.	= Summe der ordentlichen und außerordentlichen Ein- und Auszahlungen (Summe 3 und 4)	0,00	-279.809	-212.437	-214.496	-216.575	-218.676
6.	Saldo der Ein- und Auszahlungen aus internen Leistungsbeziehungen	0,00	45.552	62.013	62.013	62.013	62.013
7.	Saldo der ordentlichen und außerordentlichen Ein- und Auszahlungen nach Verrechnung der internen Leistungsbeziehungen (Summe der Nummern 5 und 6)	0,00	-234.257	-150.424	-152.483	-154.562	-156.663
8.	+ Einzahlungen aus Investitionszuwendungen	0,00	0	0	0	0	0
9.	+ Einzahlungen aus Beiträgen und ähnlichen Entgelten	0,00	0	0	0	0	0
10.	+ Einzahlungen für immaterielle Vermögensgegenstände	0,00	0	0	0	0	0
11.	+ Einzahlung für Sachanlagen	0,00	0	0	0	0	0
12.	+ Einzahlungen für Finanzanlagen	0,00	0	0	0	0	0
13.	+ Einzahlungen aus sonstigen Ausleihungen und Kreditgewährungen	0,00	0	0	0	0	0
14.	+ Einzahlungen aus der Veräußerung von Vorräten	0,00	0	0	0	0	0
15.	+ Sonstige Investitionseinzahlungen	0,00	0	0	0	0	0
16.	= Summe der Einzahlungen aus Investitionstätigkeit (Summe 8 bis 15)	0,00	0	0	0	0	0
17.	- Auszahlungen für immaterielle Vermögensgegenstände	0,00	0	0	0	0	0
18.	- Auszahlung für Sachanlagen	0,00	0	0	0	0	0
19.	- Auszahlungen für Finanzanlagen	0,00	0	0	0	0	0
20.	- Auszahlungen für sonstige Ausleihungen und Kreditgewährungen	0,00	0	0	0	0	0
21.	- Auszahlungen für den Erwerb von Vorräten	0,00	0	0	0	0	0
22.	- Sonstige Investitionsauszahlungen	0,00	0	0	0	0	0
23.	= Summe der Auszahlungen aus Investitionstätigkeiten (Summe 17 bis 22)	0,00	0	0	0	0	0
24.	= Saldo aus den Ein- und Auszahlungen aus Investitionstätigkeit (Saldo der Nummern 16 und 23)	0,00	0	0	0	0	0
25.	= Finanzmittelüberschuss / Finanzmittelfehlbetrag des Teilhaushalts (Summe 7 und 24)	0,00	-234.257	-150.424	-152.483	-154.562	-156.663



Teilfinanzhaushalt

2009

Gemeinde

0 Landkreis Alzey-Worms

erstellt am:

09.12.2008

Jahresergebnis

- graphische Darstellung -

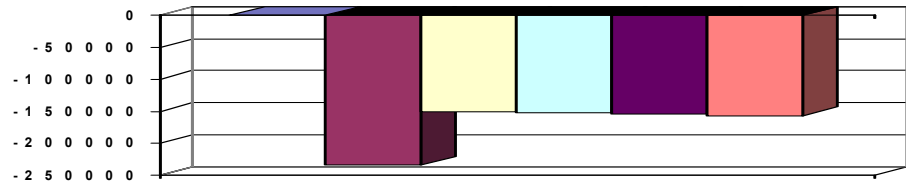



Teilfinanzhaushalt

2009

Gemeinde

0 Landkreis Alzey-Worms

erstellt am: 09.12.2008

Teilhaushalt

20 Kommunalaufsicht, Wahlen, Allgemeine Rechtsangelegenheiten

Zugeordnete Produkte

0200 - Führung und Leitung

1182 - Kommunalaufsicht

1190 - Recht

1210 - Wahlen und sonstige Abstimmungen

Pos.	Inhalt	Ergebnis	Plan	Plan	Plan	Plan	Plan
		2007	2008	2009	2010	2011	2012
		1	2	3	4	5	6
1.	= Saldo der laufenden Ein- und Auszahlungen aus Verwaltungstätigkeit	0,00	-299.582	-326.842	-295.008	-298.207	-301.433
2.	= Saldo der Zins- und der sonstigen Finanzein- und -auszahlungen	0,00	0	0	0	0	0
3.	= Saldo der ordentlichen Ein- und Auszahlungen (Saldo der Summen 1 und 2)	0,00	-299.582	-326.842	-295.008	-298.207	-301.433
4.	= Saldo der außerordentlichen Ein- und Auszahlungen	0,00	0	0	0	0	0
5.	= Summe der ordentlichen und außerordentlichen Ein- und Auszahlungen (Summe 3 und 4)	0,00	-299.582	-326.842	-295.008	-298.207	-301.433
6.	Saldo der Ein- und Auszahlungen aus internen Leistungsbeziehungen	0,00	-43.964	-98.765	-98.765	-98.765	-98.765
7.	Saldo der ordentlichen und außerordentlichen Ein- und Auszahlungen nach Verrechnung der internen Leistungsbeziehungen (Summe der Nummern 5 und 6)	0,00	-343.546	-425.607	-393.773	-396.972	-400.198
8.	+ Einzahlungen aus Investitionszuwendungen	0,00	0	0	0	0	0
9.	+ Einzahlungen aus Beiträgen und ähnlichen Entgelten	0,00	0	0	0	0	0
10.	+ Einzahlungen für immaterielle Vermögensgegenstände	0,00	0	0	0	0	0
11.	+ Einzahlung für Sachanlagen	0,00	0	0	0	0	0
12.	+ Einzahlungen für Finanzanlagen	0,00	0	0	0	0	0
13.	+ Einzahlungen aus sonstigen Ausleihungen und Kreditgewährungen	0,00	0	0	0	0	0
14.	+ Einzahlungen aus der Veräußerung von Vorräten	0,00	0	0	0	0	0
15.	+ Sonstige Investitionseinzahlungen	0,00	0	0	0	0	0
16.	= Summe der Einzahlungen aus Investitionstätigkeit (Summe 8 bis 15)	0,00	0	0	0	0	0
17.	- Auszahlungen für immaterielle Vermögensgegenstände	0,00	0	0	0	0	0
18.	- Auszahlungen für Sachanlagen	0,00	0	0	0	0	0
19.	- Auszahlungen für Finanzanlagen	0,00	0	0	0	0	0
20.	- Auszahlungen für sonstige Ausleihungen und Kreditgewährungen	0,00	0	0	0	0	0
21.	- Auszahlungen für den Erwerb von Vorräten	0,00	0	0	0	0	0
22.	- Sonstige Investitionsauszahlungen	0,00	0	0	0	0	0
23.	- Summe der Auszahlungen aus Investitionstätigkeiten (Summe 17 bis 22)	0,00	0	0	0	0	0
24.	= Saldo aus den Ein- und Auszahlungen aus Investitionstätigkeit (Saldo der Nummern 16 und 23)	0,00	0	0	0	0	0
25.	= Finanzmittelüberschuss / Finanzmittelfehlbetrag des Teilhaushalts (Summe 7 und 24)	0,00	-343.546	-425.607	-393.773	-396.972	-400.198



Teilfinanzhaushalt

2009

Gemeinde

0 Landkreis Alzey-Worms

erstellt am:

09.12.2008

Jahresergebnis

- graphische Darstellung -

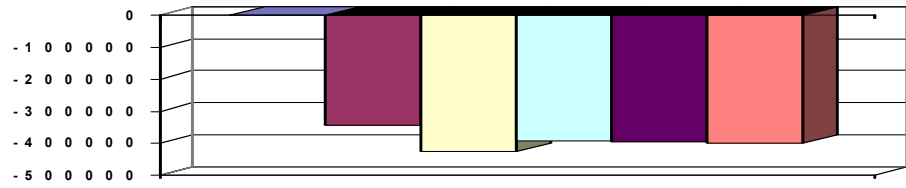



Teilfinanzhaushalt

2009

Gemeinde **0 Landkreis Alzey-Worms**erstellt am: **09.12.2008**Teilhaushalt **21 Schule, Sport, Kultur**

Zugeordnete Produkte

- 0210 - Führung und Leitung
- 2151 - Realschule Am Alten Schloss, Gau-Odernheim
- 2152 - Realschule Osthofen
- 2153 - Realschule Wörrstadt
- 2171 - Gymnasium am Römerkastell, Alzey
- 2172 - Elisabeth-Langgässer-Gymnasium, Alzey
- 2181 - IGS Osthofen
- 2191 - Gustav-Heinemann-Schulzentrum, Alzey
- 2192 - Schulzentrum, Wörrstadt
- 2211 - Förderschule Schule im Rotental, Alzey
- 2212 - Förderschule Wonnegauschule, Osthofen
- 2213 - Förderschule Volkerschule, Alzey
- 2311 - Berufsbildende Schule, Alzey
- 2420 - Lernmittelfreiheit
- 2430 - Schulartübergreifende Dienstleistungen
- 2440 - Förderung Schulbaumaßnahmen anderer Träger
- 2523 - Kreismedienzentrum
- 2720 - Büchereiwesen
- 2810 - Kulturförderung
- 4210 - Förderung des Sports

Pos.	Inhalt	Ergebnis	Plan	Plan	Plan	Plan	Plan
		2007	2008	2009	2010	2011	2012
		1	2	3	4	5	6
1.	= Saldo der laufenden Ein- und Auszahlungen aus Verwaltungstätigkeit	0,00	-6.430.475	-7.625.340	-7.726.259	-7.872.368	-7.880.860
2.	= Saldo der Zins- und der sonstigen Finanz- und -auszahlungen	0,00	0	0	0	0	0
3.	= Saldo der ordentlichen Ein- und Auszahlungen (Saldo der Summen 1 und 2)	0,00	-6.430.475	-7.625.340	-7.726.259	-7.872.368	-7.880.860
4.	= Saldo der außerordentlichen Ein- und Auszahlungen	0,00	0	0	0	0	0
5.	= Summe der ordentlichen und außerordentlichen Ein- und Auszahlungen (Summe 3 und 4)	0,00	-6.430.475	-7.625.340	-7.726.259	-7.872.368	-7.880.860
6.	Saldo der Ein- und Auszahlungen aus internen Leistungsbeziehungen	0,00	-584.570	-621.654	-621.654	-621.654	-621.654
7.	Saldo der ordentlichen und außerordentlichen Ein- und Auszahlungen nach Verrechnung der internen Leistungsbeziehungen (Summe der Nummern 5 und 6)	0,00	-7.015.045	-8.246.994	-8.347.913	-8.494.022	-8.502.514
8.	+ Einzahlungen aus Investitionszuwendungen	0,00	2.299.310	1.356.220	1.568.500	1.952.500	1.129.500
9.	+ Einzahlungen aus Beiträgen und ähnlichen Entgelten	0,00	0	0	0	0	0
10.	+ Einzahlungen für immaterielle Vermögensgegenstände	0,00	0	0	0	0	0
11.	+ Einzahlung für Sachanlagen	0,00	0	0	0	0	0
12.	+ Einzahlungen für Finanzanlagen	0,00	0	0	0	0	0
13.	+ Einzahlungen aus sonstigen Ausleihungen und Kreditgewährungen	0,00	0	0	0	0	0
14.	+ Einzahlungen aus der Veräußerung von Vorräten	0,00	0	0	0	0	0
15.	+ Sonstige Investitionseinzahlungen	0,00	0	0	0	0	0
16.	= Summe der Einzahlungen aus Investitionstätigkeit (Summe 8 bis 15)	0,00	2.299.310	1.356.220	1.568.500	1.952.500	1.129.500
17.	- Auszahlungen für immaterielle Vermögensgegenstände	0,00	-277.730	-129.100	-25.000	-43.000	-43.000
18.	- Auszahlungen für Sachanlagen	0,00	-4.792.670	-3.792.250	-4.740.800	-3.063.900	-1.311.200
19.	- Auszahlungen für Finanzanlagen	0,00	0	0	0	0	0
20.	- Auszahlungen für sonstige Ausleihungen und Kreditgewährungen	0,00	0	0	0	0	0

(alle Beträge in EUR)



Teilfinanzhaushalt

2009

Gemeinde

0 Landkreis Alzey-Worms

erstellt am:

09.12.2008

Teilhaushalt

21 Schule, Sport, Kultur

Pos.	Inhalt	Ergebnis	Plan	Plan	Plan	Plan	Plan
		2007	2008	2009	2010	2011	2012
		1	2	3	4	5	6
21.	- Auszahlungen für den Erwerb von Vorräten	0,00	0	0	0	0	0
22.	- Sonstige Investitionsauszahlungen	0,00	0	0	0	0	0
23.	- Summe der Auszahlungen aus Investitionstätigkeiten (Summe 17 bis 22)	0,00	-5.070.400	-3.921.350	-4.765.800	-3.106.900	-1.354.200
24.	= Saldo aus den Ein- und Auszahlungen aus Investitionstätigkeit (Saldo der Nummern 16 und 23)	0,00	-2.771.090	-2.565.130	-3.197.300	-1.154.400	-224.700
25.	= Finanzmittelüberschuss / Finanzmittelfehlbetrag des Teilhaushalts (Summe 7 und 24)	0,00	-9.786.135	-10.812.124	-11.545.213	-9.648.422	-8.727.214

Jahresergebnis

- graphische Darstellung -

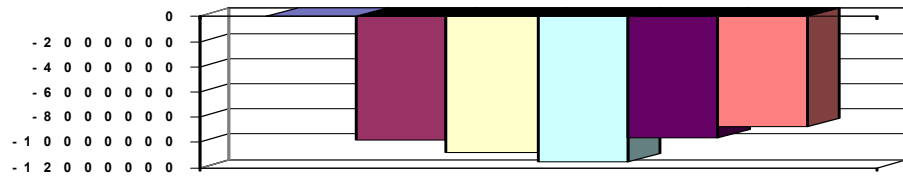



Teilfinanzhaushalt

2009

Gemeinde

0 Landkreis Alzey-Worms

erstellt am:

09.12.2008

Teilhaushalt

22 Öffentl. Personennahverkehr, Schülerbeförderung

Zugeordnete Produkte

0220 - Führung und Leitung

2410 - Beförderung zu Kindertagesstätten und Schulen

5470 - Öffentlicher Personennahverkehr

Pos.	Inhalt	Ergebnis	Plan	Plan	Plan	Plan	Plan
		2007	2008	2009	2010	2011	2012
		1	2	3	4	5	6
1.	= Saldo der laufenden Ein- und Auszahlungen aus Verwaltungstätigkeit	0,00	-966.899	-908.795	-1.080.325	-1.191.766	-1.303.022
2.	= Saldo der Zins- und der sonstigen Finanz- und -auszahlungen	0,00	0	0	0	0	0
3.	= Saldo der ordentlichen Ein- und Auszahlungen (Saldo der Summen 1 und 2)	0,00	-966.899	-908.795	-1.080.325	-1.191.766	-1.303.022
4.	= Saldo der außerordentlichen Ein- und Auszahlungen	0,00	0	0	0	0	0
5.	= Summe der ordentlichen und außerordentlichen Ein- und Auszahlungen (Summe 3 und 4)	0,00	-966.899	-908.795	-1.080.325	-1.191.766	-1.303.022
6.	Saldo der Ein- und Auszahlungen aus internen Leistungsbeziehungen	0,00	-73.497	-75.252	-75.252	-75.252	-75.252
7.	Saldo der ordentlichen und außerordentlichen Ein- und Auszahlungen nach Verrechnung der internen Leistungsbeziehungen (Summe der Nummern 5 und 6)	0,00	-1.040.396	-984.047	-1.155.577	-1.267.018	-1.378.274
8.	+ Einzahlungen aus Investitionszuwendungen	0,00	0	612.000	0	0	0
9.	+ Einzahlungen aus Beiträgen und ähnlichen Entgelten	0,00	0	0	0	0	0
10.	+ Einzahlungen für immaterielle Vermögensgegenstände	0,00	0	0	0	0	0
11.	+ Einzahlung für Sachanlagen	0,00	0	0	0	0	0
12.	+ Einzahlungen für Finanzanlagen	0,00	0	0	0	0	0
13.	+ Einzahlungen aus sonstigen Ausleihungen und Kreditgewährungen	0,00	0	0	0	0	0
14.	+ Einzahlungen aus der Veräußerung von Vorräten	0,00	0	0	0	0	0
15.	+ Sonstige Investitionseinzahlungen	0,00	0	0	0	0	0
16.	= Summe der Einzahlungen aus Investitionstätigkeit (Summe 8 bis 15)	0,00	0	612.000	0	0	0
17.	- Auszahlungen für immaterielle Vermögensgegenstände	0,00	0	0	0	0	0
18.	- Auszahlungen für Sachanlagen	0,00	0	-862.000	0	0	0
19.	- Auszahlungen für Finanzanlagen	0,00	0	0	0	0	0
20.	- Auszahlungen für sonstige Ausleihungen und Kreditgewährungen	0,00	0	0	0	0	0
21.	- Auszahlungen für den Erwerb von Vorräten	0,00	0	0	0	0	0
22.	- Sonstige Investitionsauszahlungen	0,00	0	0	0	0	0
23.	= Summe der Auszahlungen aus Investitionstätigkeiten (Summe 17 bis 22)	0,00	0	-862.000	0	0	0
24.	= Saldo aus den Ein- und Auszahlungen aus Investitionstätigkeit (Saldo der Nummern 16 und 23)	0,00	0	-250.000	0	0	0
25.	= Finanzmittelüberschuss / Finanzmittelfehlbetrag des Teilhaushalts (Summe 7 und 24)	0,00	-1.040.396	-1.234.047	-1.155.577	-1.267.018	-1.378.274



Teilfinanzhaushalt

2009

Gemeinde

0 Landkreis Alzey-Worms

erstellt am:

09.12.2008

Jahresergebnis

- graphische Darstellung -

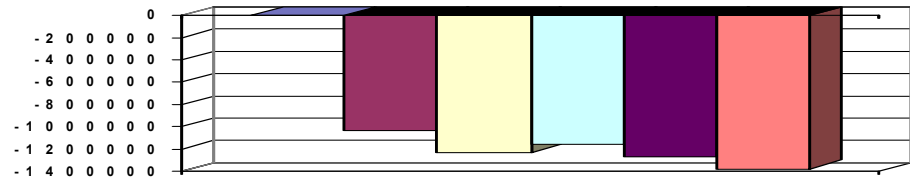



Teilfinanzhaushalt

2009

Gemeinde 0 Landkreis Alzey-Worms

erstellt am: 09.12.2008

Teilhaushalt 23 Zentrale Bußgeldstelle

Zugeordnete Produkte

0230 - Führung und Leitung

1222 - Zentrale Bußgeldstelle

Pos.	Inhalt	Ergebnis	Plan	Plan	Plan	Plan	Plan
		2007	2008	2009	2010	2011	2012
		1	2	3	4	5	6
1.	= Saldo der laufenden Ein- und Auszahlungen aus Verwaltungstätigkeit	0,00	567.241	628.008	625.729	623.932	622.117
2.	= Saldo der Zins- und der sonstigen Finanzein- und -auszahlungen	0,00	0	0	0	0	0
3.	= Saldo der ordentlichen Ein- und Auszahlungen (Saldo der Summen 1 und 2)	0,00	567.241	628.008	625.729	623.932	622.117
4.	= Saldo der außerordentlichen Ein- und Auszahlungen	0,00	0	0	0	0	0
5.	= Summe der ordentlichen und außerordentlichen Ein- und Auszahlungen (Summe 3 und 4)	0,00	567.241	628.008	625.729	623.932	622.117
6.	Saldo der Ein- und Auszahlungen aus internen Leistungsbeziehungen	0,00	-68.017	-75.062	-75.062	-75.062	-75.062
7.	Saldo der ordentlichen und außerordentlichen Ein- und Auszahlungen nach Verrechnung der internen Leistungsbeziehungen (Summe der Nummern 5 und 6)	0,00	499.224	552.946	550.667	548.870	547.055
8.	+ Einzahlungen aus Investitionszuwendungen	0,00	0	0	0	0	0
9.	+ Einzahlungen aus Beiträgen und ähnlichen Entgelten	0,00	0	0	0	0	0
10.	+ Einzahlungen für immaterielle Vermögensgegenstände	0,00	0	0	0	0	0
11.	+ Einzahlung für Sachanlagen	0,00	0	0	0	0	0
12.	+ Einzahlungen für Finanzanlagen	0,00	0	0	0	0	0
13.	+ Einzahlungen aus sonstigen Ausleihungen und Kreditgewährungen	0,00	0	0	0	0	0
14.	+ Einzahlungen aus der Veräußerung von Vorräten	0,00	0	0	0	0	0
15.	+ Sonstige Investitionseinzahlungen	0,00	0	0	0	0	0
16.	= Summe der Einzahlungen aus Investitionstätigkeit (Summe 8 bis 15)	0,00	0	0	0	0	0
17.	- Auszahlungen für immaterielle Vermögensgegenstände	0,00	0	0	0	0	0
18.	- Auszahlung für Sachanlagen	0,00	0	0	0	0	0
19.	- Auszahlungen für Finanzanlagen	0,00	0	0	0	0	0
20.	- Auszahlungen für sonstige Ausleihungen und Kreditgewährungen	0,00	0	0	0	0	0
21.	- Auszahlungen für den Erwerb von Vorräten	0,00	0	0	0	0	0
22.	- Sonstige Investitionsauszahlungen	0,00	0	0	0	0	0
23.	= Summe der Auszahlungen aus Investitionstätigkeiten (Summe 17 bis 22)	0,00	0	0	0	0	0
24.	= Saldo aus den Ein- und Auszahlungen aus Investitionstätigkeit (Saldo der Nummern 16 und 23)	0,00	0	0	0	0	0
25.	= Finanzmittelüberschuss / Finanzmittelfehlbetrag des Teilhaushalts (Summe 7 und 24)	0,00	499.224	552.946	550.667	548.870	547.055



Teilfinanzhaushalt

2009

Gemeinde

0 Landkreis Alzey-Worms

erstellt am:

09.12.2008

Jahresergebnis

- graphische Darstellung -

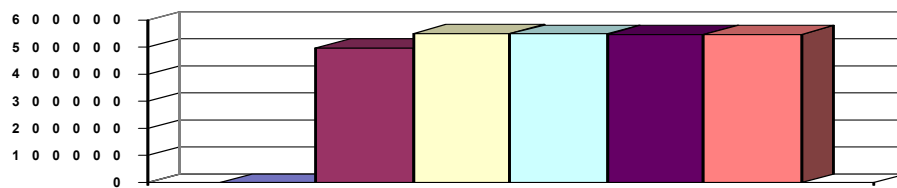



Teilfinanzhaushalt

2009

Gemeinde **0 Landkreis Alzey-Worms**erstellt am: **09.12.2008**Teilhaushalt **30 Ordnungsbehörde**

Zugeordnete Produkte

0300 - Führung und Leitung

1221 - Sicherheit und Ordnung

1260 - Brandschutz

1270 - Rettungsdienst

1280 - Zivil- und Katastrophenschutz

Pos.	Inhalt	Ergebnis	Plan	Plan	Plan	Plan	Plan
		2007	2008	2009	2010	2011	2012
		1	2	3	4	5	6
1.	= Saldo der laufenden Ein- und Auszahlungen aus Verwaltungstätigkeit	0,00	-442.151	-487.058	-492.728	-495.931	-495.861
2.	= Saldo der Zins- und der sonstigen Finanzein- und -auszahlungen	0,00	0	0	0	0	0
3.	= Saldo der ordentlichen Ein- und Auszahlungen (Saldo der Summen 1 und 2)	0,00	-442.151	-487.058	-492.728	-495.931	-495.861
4.	= Saldo der außerordentlichen Ein- und Auszahlungen	0,00	0	0	0	0	0
5.	= Summe der ordentlichen und außerordentlichen Ein- und Auszahlungen (Summe 3 und 4)	0,00	-442.151	-487.058	-492.728	-495.931	-495.861
6.	Saldo der Ein- und Auszahlungen aus internen Leistungsbeziehungen	0,00	-106.242	-119.605	-119.605	-119.605	-119.605
7.	Saldo der ordentlichen und außerordentlichen Ein- und Auszahlungen nach Verrechnung der internen Leistungsbeziehungen (Summe der Nummern 5 und 6)	0,00	-548.393	-606.663	-612.333	-615.536	-615.466
8.	+ Einzahlungen aus Investitionszuwendungen	0,00	163.000	105.000	34.000	0	0
9.	+ Einzahlungen aus Beiträgen und ähnlichen Entgelten	0,00	0	0	0	0	0
10.	+ Einzahlungen für immaterielle Vermögensgegenstände	0,00	0	0	0	0	0
11.	+ Einzahlung für Sachanlagen	0,00	0	0	0	0	0
12.	+ Einzahlungen für Finanzanlagen	0,00	0	0	0	0	0
13.	+ Einzahlungen aus sonstigen Ausleihungen und Kreditgewährungen	0,00	0	0	0	0	0
14.	+ Einzahlungen aus der Veräußerung von Vorräten	0,00	0	0	0	0	0
15.	+ Sonstige Investitionseinzahlungen	0,00	0	0	0	0	0
16.	= Summe der Einzahlungen aus Investitionstätigkeit (Summe 8 bis 15)	0,00	163.000	105.000	34.000	0	0
17.	- Auszahlungen für immaterielle Vermögensgegenstände	0,00	-200.000	-62.500	-85.000	0	0
18.	- Auszahlungen für Sachanlagen	0,00	-489.000	-37.000	-12.000	-12.000	-12.000
19.	- Auszahlungen für Finanzanlagen	0,00	0	0	0	0	0
20.	- Auszahlungen für sonstige Ausleihungen und Kreditgewährungen	0,00	0	0	0	0	0
21.	- Auszahlungen für den Erwerb von Vorräten	0,00	0	0	0	0	0
22.	- Sonstige Investitionsauszahlungen	0,00	0	0	0	0	0
23.	= Summe der Auszahlungen aus Investitionstätigkeiten (Summe 17 bis 22)	0,00	-689.000	-99.500	-97.000	-12.000	-12.000
24.	= Saldo aus den Ein- und Auszahlungen aus Investitionstätigkeit (Saldo der Nummern 16 und 23)	0,00	-526.000	5.500	-63.000	-12.000	-12.000
25.	= Finanzmittelüberschuss / Finanzmittelfehlbetrag des Teilhaushalts (Summe 7 und 24)	0,00	-1.074.393	-601.163	-675.333	-627.536	-627.466



Teilfinanzhaushalt

2009

Gemeinde

0 Landkreis Alzey-Worms

erstellt am: 09.12.2008

Jahresergebnis

- graphische Darstellung -

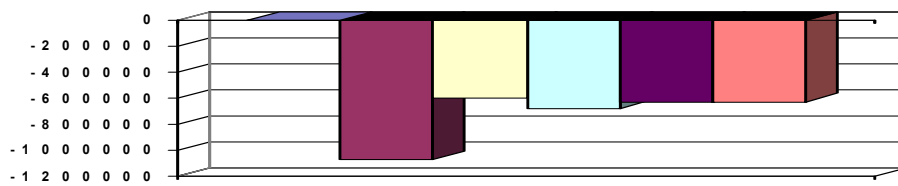



Teilfinanzhaushalt

2009

Gemeinde **0 Landkreis Alzey-Worms**
 Teilhaushalt **31 Ausländerwesen, Personenstandswesen**

erstellt am: **09.12.2008**

Zugeordnete Produkte

0310 - Führung und Leitung

1223 - Personenstandswesen / Staatsangehörigkeit

1225 - Regelung des Aufenthalts von Ausländern

Pos.	Inhalt	Ergebnis	Plan	Plan	Plan	Plan	Plan
		2007	2008	2009	2010	2011	2012
		1	2	3	4	5	6
1.	= Saldo der laufenden Ein- und Auszahlungen aus Verwaltungstätigkeit	0,00	-307.338	-291.048	-295.456	-299.897	-304.374
2.	= Saldo der Zins- und der sonstigen Finanz- und -auszahlungen	0,00	0	0	0	0	0
3.	= Saldo der ordentlichen Ein- und Auszahlungen (Saldo der Summen 1 und 2)	0,00	-307.338	-291.048	-295.456	-299.897	-304.374
4.	= Saldo der außerordentlichen Ein- und Auszahlungen	0,00	0	0	0	0	0
5.	= Summe der ordentlichen und außerordentlichen Ein- und Auszahlungen (Summe 3 und 4)	0,00	-307.338	-291.048	-295.456	-299.897	-304.374
6.	Saldo der Ein- und Auszahlungen aus internen Leistungsbeziehungen	0,00	-100.748	-103.828	-103.828	-103.828	-103.828
7.	Saldo der ordentlichen und außerordentlichen Ein- und Auszahlungen nach Verrechnung der internen Leistungsbeziehungen (Summe der Nummern 5 und 6)	0,00	-408.086	-394.876	-399.284	-403.725	-408.202
8.	+ Einzahlungen aus Investitionszuwendungen	0,00	0	0	0	0	0
9.	+ Einzahlungen aus Beiträgen und ähnlichen Entgelten	0,00	0	0	0	0	0
10.	+ Einzahlungen für immaterielle Vermögensgegenstände	0,00	0	0	0	0	0
11.	+ Einzahlung für Sachanlagen	0,00	0	0	0	0	0
12.	+ Einzahlungen für Finanzanlagen	0,00	0	0	0	0	0
13.	+ Einzahlungen aus sonstigen Ausleihungen und Kreditgewährungen	0,00	0	0	0	0	0
14.	+ Einzahlungen aus der Veräußerung von Vorräten	0,00	0	0	0	0	0
15.	+ Sonstige Investitionseinzahlungen	0,00	0	0	0	0	0
16.	= Summe der Einzahlungen aus Investitionstätigkeit (Summe 8 bis 15)	0,00	0	0	0	0	0
17.	- Auszahlungen für immaterielle Vermögensgegenstände	0,00	0	0	0	0	0
18.	- Auszahlungen für Sachanlagen	0,00	0	0	0	0	0
19.	- Auszahlungen für Finanzanlagen	0,00	0	0	0	0	0
20.	- Auszahlungen für sonstige Ausleihungen und Kreditgewährungen	0,00	0	0	0	0	0
21.	- Auszahlungen für den Erwerb von Vorräten	0,00	0	0	0	0	0
22.	- Sonstige Investitionsauszahlungen	0,00	0	0	0	0	0
23.	= Summe der Auszahlungen aus Investitionstätigkeiten (Summe 17 bis 22)	0,00	0	0	0	0	0
24.	= Saldo aus den Ein- und Auszahlungen aus Investitionstätigkeit (Saldo der Nummern 16 und 23)	0,00	0	0	0	0	0
25.	= Finanzmittelüberschuss / Finanzmittelfehlbetrag des Teilhaushalts (Summe 7 und 24)	0,00	-408.086	-394.876	-399.284	-403.725	-408.202



Teilfinanzhaushalt

2009

Gemeinde

0 Landkreis Alzey-Worms

erstellt am:

09.12.2008

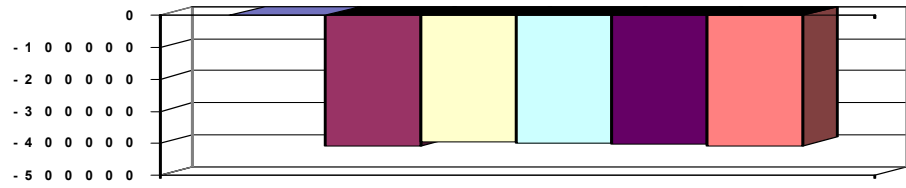
Jahresergebnis**- graphische Darstellung -**



Teilfinanzhaushalt

2009

Gemeinde

0 Landkreis Alzey-Worms

erstellt am:

09.12.2008

Teilhaushalt

32 Straßenverkehr, Verkehrswirtschaft, Kfz-Zulassung

Zugeordnete Produkte

0320 - Führung und Leitung

1231 - Verkehrslenkung und -regelung, Verkehrsrecht

1233 - Fahrerlaubnisse

1234 - Zulassung und Abmeldung von Fahrzeugen

Pos.	Inhalt	Ergebnis	Plan	Plan	Plan	Plan	Plan
		2007	2008	2009	2010	2011	2012
		1	2	3	4	5	6
1.	= Saldo der laufenden Ein- und Auszahlungen aus Verwaltungstätigkeit	0,00	593.718	565.151	558.004	550.787	543.495
2.	= Saldo der Zins- und der sonstigen Finanzein- und -auszahlungen	0,00	0	0	0	0	0
3.	= Saldo der ordentlichen Ein- und Auszahlungen (Saldo der Summen 1 und 2)	0,00	593.718	565.151	558.004	550.787	543.495
4.	= Saldo der außerordentlichen Ein- und Auszahlungen	0,00	0	0	0	0	0
5.	= Summe der ordentlichen und außerordentlichen Ein- und Auszahlungen (Summe 3 und 4)	0,00	593.718	565.151	558.004	550.787	543.495
6.	Saldo der Ein- und Auszahlungen aus internen Leistungsbeziehungen	0,00	-339.818	-319.341	-319.341	-319.341	-319.341
7.	Saldo der ordentlichen und außerordentlichen Ein- und Auszahlungen nach Verrechnung der internen Leistungsbeziehungen (Summe der Nummern 5 und 6)	0,00	253.900	245.810	238.663	231.446	224.154
8.	+ Einzahlungen aus Investitionszuwendungen	0,00	0	0	0	0	0
9.	+ Einzahlungen aus Beiträgen und ähnlichen Entgelten	0,00	0	0	0	0	0
10.	+ Einzahlungen für immaterielle Vermögensgegenstände	0,00	0	0	0	0	0
11.	+ Einzahlung für Sachanlagen	0,00	0	0	0	0	0
12.	+ Einzahlungen für Finanzanlagen	0,00	0	0	0	0	0
13.	+ Einzahlungen aus sonstigen Ausleihungen und Kreditgewährungen	0,00	0	0	0	0	0
14.	+ Einzahlungen aus der Veräußerung von Vorräten	0,00	0	0	0	0	0
15.	+ Sonstige Investitionseinzahlungen	0,00	0	0	0	0	0
16.	= Summe der Einzahlungen aus Investitionstätigkeit (Summe 8 bis 15)	0,00	0	0	0	0	0
17.	- Auszahlungen für immaterielle Vermögensgegenstände	0,00	0	0	0	0	0
18.	- Auszahlungen für Sachanlagen	0,00	0	0	0	0	0
19.	- Auszahlungen für Finanzanlagen	0,00	0	0	0	0	0
20.	- Auszahlungen für sonstige Ausleihungen und Kreditgewährungen	0,00	0	0	0	0	0
21.	- Auszahlungen für den Erwerb von Vorräten	0,00	0	0	0	0	0
22.	- Sonstige Investitionsauszahlungen	0,00	0	0	0	0	0
23.	- Summe der Auszahlungen aus Investitionstätigkeiten (Summe 17 bis 22)	0,00	0	0	0	0	0
24.	= Saldo aus den Ein- und Auszahlungen aus Investitionstätigkeit (Saldo der Nummern 16 und 23)	0,00	0	0	0	0	0
25.	= Finanzmittelüberschuss / Finanzmittelfehlbetrag des Teilhaushalts (Summe 7 und 24)	0,00	253.900	245.810	238.663	231.446	224.154



Teilfinanzhaushalt

2009

Gemeinde

0 Landkreis Alzey-Worms

erstellt am:

09.12.2008

Jahresergebnis

- graphische Darstellung -

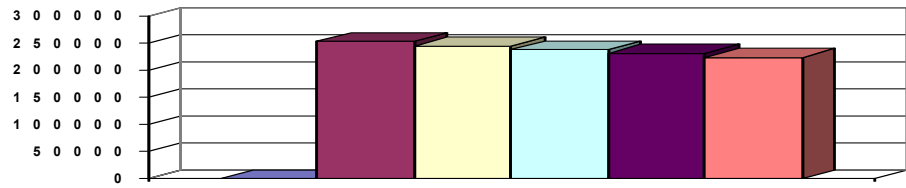



Teilfinanzhaushalt

2009

Gemeinde 0 Landkreis Alzey-Worms

erstellt am: 09.12.2008

Teilhaushalt 40 Sozialhilfe

Zugeordnete Produkte

- 0400 - Führung und Leitung
- 3111 - Hilfe zum Lebensunterhalt
- 3112 - Grundsicherung im Alter und bei Erwerbsminderung
- 3115 - Eingliederungshilfe für behinderte Menschen
- 3116 - Hilfe zur Pflege
- 3117 - Sonstige Hilfe in anderen Lebenslagen
- 3122 - Leistungen zur Sicherung des Lebensunterhalts
- 3130 - Hilfe für Asylbewerber

Pos.	Inhalt	Ergebnis	Plan	Plan	Plan	Plan	Plan
		2007	2008	2009	2010	2011	2012
		1	2	3	4	5	6
1.	= Saldo der laufenden Ein- und Auszahlungen aus Verwaltungstätigkeit	0,00	-22.625.356	-20.760.607	-21.947.784	-23.271.609	-24.677.073
2.	= Saldo der Zins- und der sonstigen Finanz- und -auszahlungen	0,00	0	0	0	0	0
3.	= Saldo der ordentlichen Ein- und Auszahlungen (Saldo der Summen 1 und 2)	0,00	-22.625.356	-20.760.607	-21.947.784	-23.271.609	-24.677.073
4.	= Saldo der außerordentlichen Ein- und Auszahlungen	0,00	0	0	0	0	0
5.	= Summe der ordentlichen und außerordentlichen Ein- und Auszahlungen (Summe 3 und 4)	0,00	-22.625.356	-20.760.607	-21.947.784	-23.271.609	-24.677.073
6.	Saldo der Ein- und Auszahlungen aus internen Leistungsbeziehungen	0,00	-628.020	-649.706	-649.706	-649.706	-649.706
7.	Saldo der ordentlichen und außerordentlichen Ein- und Auszahlungen nach Verrechnung der internen Leistungsbeziehungen (Summe der Nummern 5 und 6)	0,00	-23.253.376	-21.410.313	-22.597.490	-23.921.315	-25.326.779
8.	+ Einzahlungen aus Investitionszuwendungen	0,00	0	0	0	0	0
9.	+ Einzahlungen aus Beiträgen und ähnlichen Entgelten	0,00	0	0	0	0	0
10.	+ Einzahlungen für immaterielle Vermögensgegenstände	0,00	0	0	0	0	0
11.	+ Einzahlung für Sachanlagen	0,00	0	0	0	0	0
12.	+ Einzahlungen für Finanzanlagen	0,00	0	0	0	0	0
13.	+ Einzahlungen aus sonstigen Ausleihungen und Kreditgewährungen	0,00	0	0	0	0	0
14.	+ Einzahlungen aus der Veräußerung von Vorräten	0,00	0	0	0	0	0
15.	+ Sonstige Investitionseinzahlungen	0,00	0	0	0	0	0
16.	= Summe der Einzahlungen aus Investitionstätigkeit (Summe 8 bis 15)	0,00	0	0	0	0	0
17.	- Auszahlungen für immaterielle Vermögensgegenstände	0,00	0	0	0	0	0
18.	- Auszahlungen für Sachanlagen	0,00	0	0	0	0	0
19.	- Auszahlungen für Finanzanlagen	0,00	0	0	0	0	0
20.	- Auszahlungen für sonstige Ausleihungen und Kreditgewährungen	0,00	0	0	0	0	0
21.	- Auszahlungen für den Erwerb von Vorräten	0,00	0	0	0	0	0
22.	- Sonstige Investitionsauszahlungen	0,00	0	0	0	0	0
23.	- Summe der Auszahlungen aus Investitionstätigkeiten (Summe 17 bis 22)	0,00	0	0	0	0	0
24.	= Saldo aus den Ein- und Auszahlungen aus Investitionstätigkeit (Saldo der Nummern 16 und 23)	0,00	0	0	0	0	0
25.	= Finanzmittelüberschuss / Finanzmittelfehlbetrag des Teilhaushalts (Summe 7 und 24)	0,00	-23.253.376	-21.410.313	-22.597.490	-23.921.315	-25.326.779



Teilfinanzhaushalt

2009

Gemeinde

0 Landkreis Alzey-Worms

erstellt am:

09.12.2008

Jahresergebnis

- graphische Darstellung -

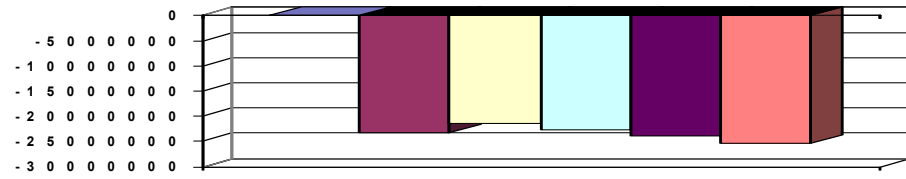



Teilfinanzhaushalt

2009

Gemeinde **0 Landkreis Alzey-Worms**erstellt am: **09.12.2008**Teilhaushalt **41 Soziale Sonderaufgaben**

Zugeordnete Produkte

- 0410 - Führung und Leitung
- 3210 - Kriegsofferfürsorge
- 3310 - Förderung von Trägern der Wohlfahrtspflege
- 3430 - Betreuungswesen
- 3440 - Hilfen für Vertriebene und Spätaussiedler
- 3511 - Wohngeld
- 3512 - Landespflege- und Landesblindengeld
- 3514 - Soziale Sonderleistungen

Pos.	Inhalt	Ergebnis	Plan	Plan	Plan	Plan	Plan
		2007	2008	2009	2010	2011	2012
		1	2	3	4	5	6
1.	= Saldo der laufenden Ein- und Auszahlungen aus Verwaltungstätigkeit	0,00	-804.148	-811.060	-816.755	-822.781	-828.838
2.	= Saldo der Zins- und der sonstigen Finanz- und -auszahlungen	0,00	0	0	0	0	0
3.	= Saldo der ordentlichen Ein- und Auszahlungen (Saldo der Summen 1 und 2)	0,00	-804.148	-811.060	-816.755	-822.781	-828.838
4.	= Saldo der außerordentlichen Ein- und Auszahlungen	0,00	0	0	0	0	0
5.	= Summe der ordentlichen und außerordentlichen Ein- und Auszahlungen (Summe 3 und 4)	0,00	-804.148	-811.060	-816.755	-822.781	-828.838
6.	Saldo der Ein- und Auszahlungen aus internen Leistungsbeziehungen	0,00	-103.165	-104.900	-104.900	-104.900	-104.900
7.	Saldo der ordentlichen und außerordentlichen Ein- und Auszahlungen nach Verrechnung der internen Leistungsbeziehungen (Summe der Nummern 5 und 6)	0,00	-907.313	-915.960	-921.655	-927.681	-933.738
8.	+ Einzahlungen aus Investitionszuwendungen	0,00	0	0	0	0	0
9.	+ Einzahlungen aus Beiträgen und ähnlichen Entgelten	0,00	0	0	0	0	0
10.	+ Einzahlungen für immaterielle Vermögensgegenstände	0,00	0	0	0	0	0
11.	+ Einzahlung für Sachanlagen	0,00	0	0	0	0	0
12.	+ Einzahlungen für Finanzanlagen	0,00	0	0	0	0	0
13.	+ Einzahlungen aus sonstigen Ausleihungen und Kreditgewährungen	0,00	0	0	0	0	0
14.	+ Einzahlungen aus der Veräußerung von Vorräten	0,00	0	0	0	0	0
15.	+ Sonstige Investitionseinzahlungen	0,00	0	0	0	0	0
16.	= Summe der Einzahlungen aus Investitionstätigkeit (Summe 8 bis 15)	0,00	0	0	0	0	0
17.	- Auszahlungen für immaterielle Vermögensgegenstände	0,00	0	0	0	0	0
18.	- Auszahlungen für Sachanlagen	0,00	0	0	0	0	0
19.	- Auszahlungen für Finanzanlagen	0,00	0	0	0	0	0
20.	- Auszahlungen für sonstige Ausleihungen und Kreditgewährungen	0,00	0	0	0	0	0
21.	- Auszahlungen für den Erwerb von Vorräten	0,00	0	0	0	0	0
22.	- Sonstige Investitionsauszahlungen	0,00	0	0	0	0	0
23.	- Summe der Auszahlungen aus Investitionstätigkeiten (Summe 17 bis 22)	0,00	0	0	0	0	0
24.	= Saldo aus den Ein- und Auszahlungen aus Investitionstätigkeit (Saldo der Nummern 16 und 23)	0,00	0	0	0	0	0
25.	= Finanzmittelüberschuss / Finanzmittelfehlbetrag des Teilhaushalts (Summe 7 und 24)	0,00	-907.313	-915.960	-921.655	-927.681	-933.738



Teilfinanzhaushalt

2009

Gemeinde

0 Landkreis Alzey-Worms

erstellt am:

09.12.2008

Jahresergebnis

- graphische Darstellung -

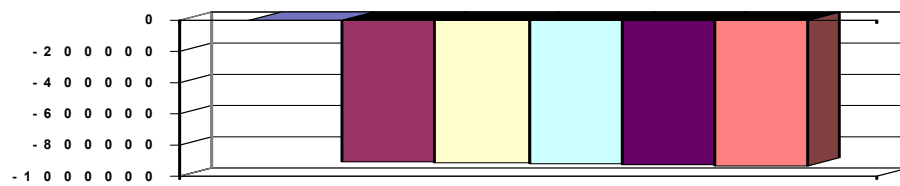



Teilfinanzhaushalt

2009

Gemeinde 0 Landkreis Alzey-Worms

erstellt am: 09.12.2008

Teilhaushalt 50 Jugendamt

Zugeordnete Produkte

- 0500 - Führung und Leitung
- 3513 - Erziehungsgeld
- 3610 - Förderung von Kindern in Tageseinrichtungen
- 3620 - Jugendarbeit
- 3631 - Schul- und Jugendsozialarbeit
- 3632 - Förderung der Erziehung in der Familie
- 3633 - Hilfe zur Erziehung
- 3635 - Inobhutnahme und Eingliederungshilfe
- 3636 - Adoptionsvermittlung
- 3638 - Familien- und Jugendgerichtshilfe
- 3650 - Tageseinrichtungen für Kinder

Pos.	Inhalt	Ergebnis	Plan	Plan	Plan	Plan	Plan
		2007	2008	2009	2010	2011	2012
		1	2	3	4	5	6
1.	= Saldo der laufenden Ein- und Auszahlungen aus Verwaltungstätigkeit	0,00	-16.248.630	-18.010.835	-18.540.191	-18.849.608	-19.076.257
2.	= Saldo der Zins- und der sonstigen Finanzein- und -auszahlungen	0,00	0	0	0	0	0
3.	= Saldo der ordentlichen Ein- und Auszahlungen (Saldo der Summen 1 und 2)	0,00	-16.248.630	-18.010.835	-18.540.191	-18.849.608	-19.076.257
4.	= Saldo der außerordentlichen Ein- und Auszahlungen	0,00	0	0	0	0	0
5.	= Summe der ordentlichen und außerordentlichen Ein- und Auszahlungen (Summe 3 und 4)	0,00	-16.248.630	-18.010.835	-18.540.191	-18.849.608	-19.076.257
6.	Saldo der Ein- und Auszahlungen aus internen Leistungsbeziehungen	0,00	-741.043	-785.596	-785.596	-785.596	-785.596
7.	Saldo der ordentlichen und außerordentlichen Ein- und Auszahlungen nach Verrechnung der internen Leistungsbeziehungen (Summe der Nummern 5 und 6)	0,00	-16.989.673	-18.796.431	-19.325.787	-19.635.204	-19.861.853
8.	+ Einzahlungen aus Investitionszuwendungen	0,00	0	0	0	0	0
9.	+ Einzahlungen aus Beiträgen und ähnlichen Entgelten	0,00	0	0	0	0	0
10.	+ Einzahlungen für immaterielle Vermögensgegenstände	0,00	0	0	0	0	0
11.	+ Einzahlung für Sachanlagen	0,00	0	0	0	0	0
12.	+ Einzahlungen für Finanzanlagen	0,00	0	0	0	0	0
13.	+ Einzahlungen aus sonstigen Ausleihungen und Kreditgewährungen	0,00	0	0	0	0	0
14.	+ Einzahlungen aus der Veräußerung von Vorräten	0,00	0	0	0	0	0
15.	+ Sonstige Investitionseinzahlungen	0,00	0	0	0	0	0
16.	= Summe der Einzahlungen aus Investitionstätigkeit (Summe 8 bis 15)	0,00	0	0	0	0	0
17.	- Auszahlungen für immaterielle Vermögensgegenstände	0,00	-171.485	-631.618	-719.000	-450.000	-240.000
18.	- Auszahlungen für Sachanlagen	0,00	0	0	0	0	0
19.	- Auszahlungen für Finanzanlagen	0,00	0	0	0	0	0
20.	- Auszahlungen für sonstige Ausleihungen und Kreditgewährungen	0,00	0	0	0	0	0
21.	- Auszahlungen für den Erwerb von Vorräten	0,00	0	0	0	0	0
22.	- Sonstige Investitionsauszahlungen	0,00	0	0	0	0	0
23.	= Summe der Auszahlungen aus Investitionstätigkeiten (Summe 17 bis 22)	0,00	-171.485	-631.618	-719.000	-450.000	-240.000
24.	= Saldo aus den Ein- und Auszahlungen aus Investitionstätigkeit (Saldo der Nummern 16 und 23)	0,00	-171.485	-631.618	-719.000	-450.000	-240.000
25.	= Finanzmittelüberschuss / Finanzmittelfehlbetrag des Teilhaushalts (Summe 7 und 24)	0,00	-17.161.158	-19.428.049	-20.044.787	-20.085.204	-20.101.853



Teilfinanzhaushalt

2009

Gemeinde **0 Landkreis Alzey-Worms**

erstellt am: **09.12.2008**

Teilhaushalt **50 Jugendamt**

Pos.	Inhalt	Ergebnis	Plan	Plan	Plan	Plan	Plan
		2007	2008	2009	2010	2011	2012
		1	2	3	4	5	6

Jahresergebnis

- graphische Darstellung -

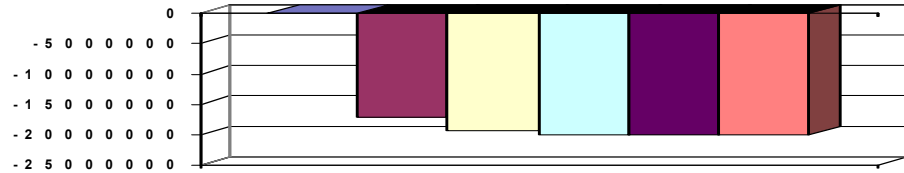



Teilfinanzhaushalt

2009

Gemeinde

0 Landkreis Alzey-Worms

erstellt am:

09.12.2008

Teilhaushalt

51 Vormundschaften, Pflugschaften, Unterhaltsvorschuss

Zugeordnete Produkte

0510 - Führung und Leitung

3410 - Unterhaltsvorschussleistungen

3637 - Amtsvormundschaft

Pos.	Inhalt	Ergebnis	Plan	Plan	Plan	Plan	Plan
		2007	2008	2009	2010	2011	2012
		1	2	3	4	5	6
1.	= Saldo der laufenden Ein- und Auszahlungen aus Verwaltungstätigkeit	0,00	-608.179	-614.010	-617.548	-621.122	-624.731
2.	= Saldo der Zins- und der sonstigen Finanzein- und -auszahlungen	0,00	0	0	0	0	0
3.	= Saldo der ordentlichen Ein- und Auszahlungen (Saldo der Summen 1 und 2)	0,00	-608.179	-614.010	-617.548	-621.122	-624.731
4.	= Saldo der außerordentlichen Ein- und Auszahlungen	0,00	0	0	0	0	0
5.	= Summe der ordentlichen und außerordentlichen Ein- und Auszahlungen (Summe 3 und 4)	0,00	-608.179	-614.010	-617.548	-621.122	-624.731
6.	Saldo der Ein- und Auszahlungen aus internen Leistungsbeziehungen	0,00	-141.142	-155.867	-155.867	-155.867	-155.867
7.	Saldo der ordentlichen und außerordentlichen Ein- und Auszahlungen nach Verrechnung der internen Leistungsbeziehungen (Summe der Nummern 5 und 6)	0,00	-749.321	-769.877	-773.415	-776.989	-780.598
8.	+ Einzahlungen aus Investitionszuwendungen	0,00	0	0	0	0	0
9.	+ Einzahlungen aus Beiträgen und ähnlichen Entgelten	0,00	0	0	0	0	0
10.	+ Einzahlungen für immaterielle Vermögensgegenstände	0,00	0	0	0	0	0
11.	+ Einzahlung für Sachanlagen	0,00	0	0	0	0	0
12.	+ Einzahlungen für Finanzanlagen	0,00	0	0	0	0	0
13.	+ Einzahlungen aus sonstigen Ausleihungen und Kreditgewährungen	0,00	0	0	0	0	0
14.	+ Einzahlungen aus der Veräußerung von Vorräten	0,00	0	0	0	0	0
15.	+ Sonstige Investitionseinzahlungen	0,00	0	0	0	0	0
16.	= Summe der Einzahlungen aus Investitionstätigkeit (Summe 8 bis 15)	0,00	0	0	0	0	0
17.	- Auszahlungen für immaterielle Vermögensgegenstände	0,00	0	0	0	0	0
18.	- Auszahlungen für Sachanlagen	0,00	0	0	0	0	0
19.	- Auszahlungen für Finanzanlagen	0,00	0	0	0	0	0
20.	- Auszahlungen für sonstige Ausleihungen und Kreditgewährungen	0,00	0	0	0	0	0
21.	- Auszahlungen für den Erwerb von Vorräten	0,00	0	0	0	0	0
22.	- Sonstige Investitionsauszahlungen	0,00	0	0	0	0	0
23.	= Summe der Auszahlungen aus Investitionstätigkeiten (Summe 17 bis 22)	0,00	0	0	0	0	0
24.	= Saldo aus den Ein- und Auszahlungen aus Investitionstätigkeit (Saldo der Nummern 16 und 23)	0,00	0	0	0	0	0
25.	= Finanzmittelüberschuss / Finanzmittelfehlbetrag des Teilhaushalts (Summe 7 und 24)	0,00	-749.321	-769.877	-773.415	-776.989	-780.598



Teilfinanzhaushalt

2009

Gemeinde

0 Landkreis Alzey-Worms

erstellt am:

09.12.2008

Jahresergebnis

- graphische Darstellung -

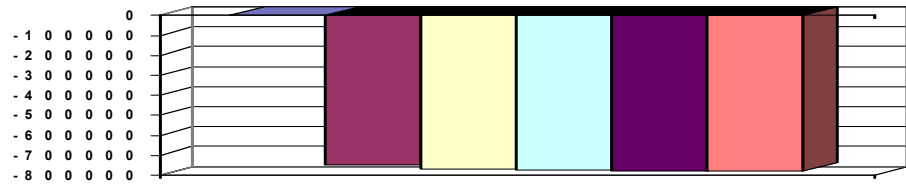



Teilfinanzhaushalt

2009

Gemeinde

0 Landkreis Alzey-Worms

erstellt am:

09.12.2008

Teilhaushalt

60 Allgemeine Bauverwaltung, Bauförderung, Bauaufsicht

Zugeordnete Produkte

- 0600 - Führung und Leitung
- 5111 - Raumordnung / Landesplanung
- 5112 - Kreisentwicklung
- 5113 - Dorferneuerung / Städtebauförderung
- 5117 - Bauleitplanung
- 5211 - Baurechtliche Verfahren
- 5212 - Bauaufsicht / Bauverwaltung
- 5220 - Wohnungsbauförderung
- 5230 - Denkmalschutz und Denkmalpflege
- 5420 - Kreisstraßen

Pos.	Inhalt	Ergebnis	Plan	Plan	Plan	Plan	Plan
		2007	2008	2009	2010	2011	2012
		1	2	3	4	5	6
1.	= Saldo der laufenden Ein- und Auszahlungen aus Verwaltungstätigkeit	0,00	-786.856	-852.957	-888.357	-907.049	-916.843
2.	= Saldo der Zins- und der sonstigen Finanzein- und -auszahlungen	0,00	0	0	0	0	0
3.	= Saldo der ordentlichen Ein- und Auszahlungen (Saldo der Summen 1 und 2)	0,00	-786.856	-852.957	-888.357	-907.049	-916.843
4.	= Saldo der außerordentlichen Ein- und Auszahlungen	0,00	0	0	0	0	0
5.	= Summe der ordentlichen und außerordentlichen Ein- und Auszahlungen (Summe 3 und 4)	0,00	-786.856	-852.957	-888.357	-907.049	-916.843
6.	Saldo der Ein- und Auszahlungen aus internen Leistungsbeziehungen	0,00	-309.823	-337.546	-337.546	-337.546	-337.546
7.	Saldo der ordentlichen und außerordentlichen Ein- und Auszahlungen nach Verrechnung der internen Leistungsbeziehungen (Summe der Nummern 5 und 6)	0,00	-1.096.679	-1.190.503	-1.225.903	-1.244.595	-1.254.389
8.	+ Einzahlungen aus Investitionszuwendungen	0,00	760.250	823.198	800.000	800.000	800.000
9.	+ Einzahlungen aus Beiträgen und ähnlichen Entgelten	0,00	0	0	0	0	0
10.	+ Einzahlungen für immaterielle Vermögensgegenstände	0,00	0	0	0	0	0
11.	+ Einzahlung für Sachanlagen	0,00	0	0	0	0	0
12.	+ Einzahlungen für Finanzanlagen	0,00	0	0	0	0	0
13.	+ Einzahlungen aus sonstigen Ausleihungen und Kreditgewährungen	0,00	0	0	0	0	0
14.	+ Einzahlungen aus der Veräußerung von Vorräten	0,00	0	0	0	0	0
15.	+ Sonstige Investitionseinzahlungen	0,00	0	0	0	0	0
16.	= Summe der Einzahlungen aus Investitionstätigkeit (Summe 8 bis 15)	0,00	760.250	823.198	800.000	800.000	800.000
17.	- Auszahlungen für immaterielle Vermögensgegenstände	0,00	-225.000	-225.000	-80.000	-80.000	-80.000
18.	- Auszahlungen für Sachanlagen	0,00	-1.195.000	-1.571.000	-997.000	-918.000	-918.000
19.	- Auszahlungen für Finanzanlagen	0,00	0	0	0	0	0
20.	- Auszahlungen für sonstige Ausleihungen und Kreditgewährungen	0,00	0	0	0	0	0
21.	- Auszahlungen für den Erwerb von Vorräten	0,00	0	0	0	0	0
22.	- Sonstige Investitionsauszahlungen	0,00	0	0	0	0	0
23.	= Summe der Auszahlungen aus Investitionstätigkeiten (Summe 17 bis 22)	0,00	-1.420.000	-1.796.000	-1.077.000	-998.000	-998.000
24.	= Saldo aus den Ein- und Auszahlungen aus Investitionstätigkeit (Saldo der Nummern 16 und 23)	0,00	-659.750	-972.802	-277.000	-198.000	-198.000
25.	= Finanzmittelüberschuss / Finanzmittelfehlbetrag des Teilhaushalts (Summe 7 und 24)	0,00	-1.756.429	-2.163.305	-1.502.903	-1.442.595	-1.452.389



Teilfinanzhaushalt

2009

Gemeinde

0 Landkreis Alzey-Worms

erstellt am:

09.12.2008

Jahresergebnis

- graphische Darstellung -

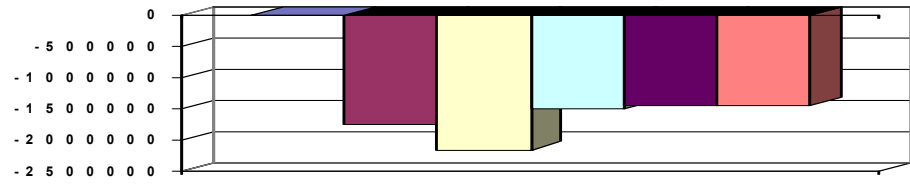



Teilfinanzhaushalt

2009

Gemeinde **0 Landkreis Alzey-Worms**
 Teilhaushalt **61 Zentrales Gebäudemanagement**

erstellt am: **09.12.2008**

Zugeordnete Produkte

0610 - Führung und Leitung

1141 - Zentrales Grundstücks- und Gebäudemanagement

Pos.	Inhalt	Ergebnis	Plan	Plan	Plan	Plan	Plan
		2007	2008	2009	2010	2011	2012
		1	2	3	4	5	6
1.	= Saldo der laufenden Ein- und Auszahlungen aus Verwaltungstätigkeit	0,00	-843.271	-967.500	-970.763	-975.069	-979.421
2.	= Saldo der Zins- und der sonstigen Finanzein- und -auszahlungen	0,00	0	0	0	0	0
3.	= Saldo der ordentlichen Ein- und Auszahlungen (Saldo der Summen 1 und 2)	0,00	-843.271	-967.500	-970.763	-975.069	-979.421
4.	= Saldo der außerordentlichen Ein- und Auszahlungen	0,00	0	0	0	0	0
5.	= Summe der ordentlichen und außerordentlichen Ein- und Auszahlungen (Summe 3 und 4)	0,00	-843.271	-967.500	-970.763	-975.069	-979.421
6.	Saldo der Ein- und Auszahlungen aus internen Leistungsbeziehungen	0,00	849.790	1.092.073	1.092.073	1.092.073	1.092.073
7.	Saldo der ordentlichen und außerordentlichen Ein- und Auszahlungen nach Verrechnung der internen Leistungsbeziehungen (Summe der Nummern 5 und 6)	0,00	6.519	124.573	121.310	117.004	112.652
8.	+ Einzahlungen aus Investitionszuwendungen	0,00	0	0	0	0	0
9.	+ Einzahlungen aus Beiträgen und ähnlichen Entgelten	0,00	0	0	0	0	0
10.	+ Einzahlungen für immaterielle Vermögensgegenstände	0,00	0	0	0	0	0
11.	+ Einzahlung für Sachanlagen	0,00	0	0	0	0	0
12.	+ Einzahlungen für Finanzanlagen	0,00	0	0	0	0	0
13.	+ Einzahlungen aus sonstigen Ausleihungen und Kreditgewährungen	0,00	0	0	0	0	0
14.	+ Einzahlungen aus der Veräußerung von Vorräten	0,00	0	0	0	0	0
15.	+ Sonstige Investitionseinzahlungen	0,00	0	0	0	0	0
16.	= Summe der Einzahlungen aus Investitionstätigkeit (Summe 8 bis 15)	0,00	0	0	0	0	0
17.	- Auszahlungen für immaterielle Vermögensgegenstände	0,00	0	0	0	0	0
18.	- Auszahlung für Sachanlagen	0,00	0	0	0	0	0
19.	- Auszahlungen für Finanzanlagen	0,00	0	0	0	0	0
20.	- Auszahlungen für sonstige Ausleihungen und Kreditgewährungen	0,00	0	0	0	0	0
21.	- Auszahlungen für den Erwerb von Vorräten	0,00	0	0	0	0	0
22.	- Sonstige Investitionsauszahlungen	0,00	0	0	0	0	0
23.	= Summe der Auszahlungen aus Investitionstätigkeiten (Summe 17 bis 22)	0,00	0	0	0	0	0
24.	= Saldo aus den Ein- und Auszahlungen aus Investitionstätigkeit (Saldo der Nummern 16 und 23)	0,00	0	0	0	0	0
25.	= Finanzmittelüberschuss / Finanzmittelfehlbetrag des Teilhaushalts (Summe 7 und 24)	0,00	6.519	124.573	121.310	117.004	112.652



Teilfinanzhaushalt

2009

Gemeinde

0 Landkreis Alzey-Worms

erstellt am:

09.12.2008

Jahresergebnis

- graphische Darstellung -

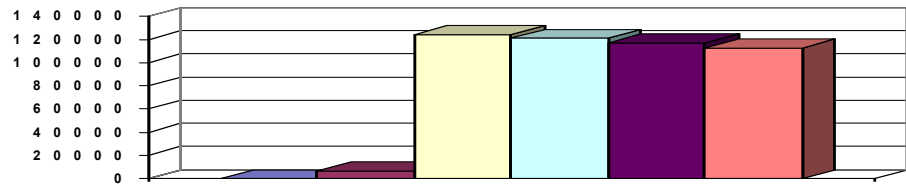



Teilfinanzhaushalt

2009

Gemeinde

0 Landkreis Alzey-Worms

erstellt am:

09.12.2008

Teilhaushalt

62 Naturschutz, Wasserwirtschaft, Immissionsschutz

Zugeordnete Produkte

0620 - Führung und Leitung

5374 - Abfallrecht

5520 - Gewässeraufsicht

5541 - Landschafts- und Artenschutz

5545 - Eingriffe in Natur und Landschaft

5610 - Immissionen

Pos.	Inhalt	Ergebnis	Plan	Plan	Plan	Plan	Plan
		2007	2008	2009	2010	2011	2012
		1	2	3	4	5	6
1.	= Saldo der laufenden Ein- und Auszahlungen aus Verwaltungstätigkeit	0,00	9.156	-372.059	-354.605	-358.476	-361.072
2.	= Saldo der Zins- und der sonstigen Finanzein- und -auszahlungen	0,00	0	0	0	0	0
3.	= Saldo der ordentlichen Ein- und Auszahlungen (Saldo der Summen 1 und 2)	0,00	9.156	-372.059	-354.605	-358.476	-361.072
4.	= Saldo der außerordentlichen Ein- und Auszahlungen	0,00	0	0	0	0	0
5.	= Summe der ordentlichen und außerordentlichen Ein- und Auszahlungen (Summe 3 und 4)	0,00	9.156	-372.059	-354.605	-358.476	-361.072
6.	Saldo der Ein- und Auszahlungen aus internen Leistungsbeziehungen	0,00	-75.320	-82.273	-82.273	-82.273	-82.273
7.	Saldo der ordentlichen und außerordentlichen Ein- und Auszahlungen nach Verrechnung der internen Leistungsbeziehungen (Summe der Nummern 5 und 6)	0,00	-66.164	-454.332	-436.878	-440.749	-443.345
8.	+ Einzahlungen aus Investitionszuwendungen	0,00	13.500	13.500	13.500	13.500	13.500
9.	+ Einzahlungen aus Beiträgen und ähnlichen Entgelten	0,00	0	0	0	0	0
10.	+ Einzahlungen für immaterielle Vermögensgegenstände	0,00	0	0	0	0	0
11.	+ Einzahlung für Sachanlagen	0,00	0	0	0	0	0
12.	+ Einzahlungen für Finanzanlagen	0,00	0	0	0	0	0
13.	+ Einzahlungen aus sonstigen Ausleihungen und Kreditgewährungen	0,00	0	0	0	0	0
14.	+ Einzahlungen aus der Veräußerung von Vorräten	0,00	0	0	0	0	0
15.	+ Sonstige Investitionseinzahlungen	0,00	0	0	0	0	0
16.	= Summe der Einzahlungen aus Investitionstätigkeit (Summe 8 bis 15)	0,00	13.500	13.500	13.500	13.500	13.500
17.	- Auszahlungen für immaterielle Vermögensgegenstände	0,00	0	0	0	0	0
18.	- Auszahlungen für Sachanlagen	0,00	-15.000	-27.000	-15.000	-15.000	-15.000
19.	- Auszahlungen für Finanzanlagen	0,00	0	0	0	0	0
20.	- Auszahlungen für sonstige Ausleihungen und Kreditgewährungen	0,00	0	0	0	0	0
21.	- Auszahlungen für den Erwerb von Vorräten	0,00	0	0	0	0	0
22.	- Sonstige Investitionsauszahlungen	0,00	0	0	0	0	0
23.	= Summe der Auszahlungen aus Investitionstätigkeiten (Summe 17 bis 22)	0,00	-15.000	-27.000	-15.000	-15.000	-15.000
24.	= Saldo aus den Ein- und Auszahlungen aus Investitionstätigkeit (Saldo der Nummern 16 und 23)	0,00	-1.500	-13.500	-1.500	-1.500	-1.500
25.	= Finanzmittelüberschuss / Finanzmittelfehlbetrag des Teilhaushalts (Summe 7 und 24)	0,00	-67.664	-467.832	-438.378	-442.249	-444.845



Teilfinanzhaushalt

2009

Gemeinde

0 Landkreis Alzey-Worms

erstellt am:

09.12.2008

Jahresergebnis

- graphische Darstellung -

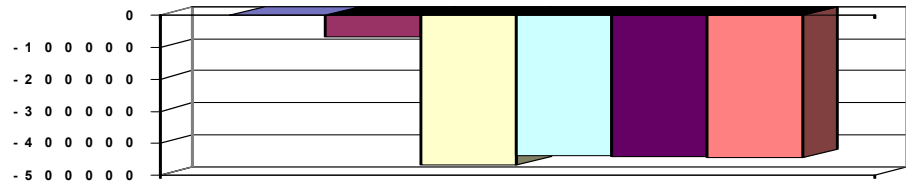



Teilfinanzhaushalt

2009

Gemeinde 0 Landkreis Alzey-Worms

erstellt am: 09.12.2008

Teilhaushalt 70 Veterinäramt

Zugeordnete Produkte

0700 - Führung und Leitung

1241 - Lebensmittelüberwachung

1243 - Fleischhygiene

1244 - Tierschutz und Tierseuchen

Pos.	Inhalt	Ergebnis	Plan	Plan	Plan	Plan	Plan
		2007	2008	2009	2010	2011	2012
		1	2	3	4	5	6
1.	= Saldo der laufenden Ein- und Auszahlungen aus Verwaltungstätigkeit	0,00	-478.511	-504.332	-507.611	-510.956	-514.368
2.	= Saldo der Zins- und der sonstigen Finanz- und -auszahlungen	0,00	0	0	0	0	0
3.	= Saldo der ordentlichen Ein- und Auszahlungen (Saldo der Summen 1 und 2)	0,00	-478.511	-504.332	-507.611	-510.956	-514.368
4.	= Saldo der außerordentlichen Ein- und Auszahlungen	0,00	0	0	0	0	0
5.	= Summe der ordentlichen und außerordentlichen Ein- und Auszahlungen (Summe 3 und 4)	0,00	-478.511	-504.332	-507.611	-510.956	-514.368
6.	Saldo der Ein- und Auszahlungen aus internen Leistungsbeziehungen	0,00	-194.634	-206.217	-206.217	-206.217	-206.217
7.	Saldo der ordentlichen und außerordentlichen Ein- und Auszahlungen nach Verrechnung der internen Leistungsbeziehungen (Summe der Nummern 5 und 6)	0,00	-673.145	-710.549	-713.828	-717.173	-720.585
8.	+ Einzahlungen aus Investitionszuwendungen	0,00	0	0	0	0	0
9.	+ Einzahlungen aus Beiträgen und ähnlichen Entgelten	0,00	0	0	0	0	0
10.	+ Einzahlungen für immaterielle Vermögensgegenstände	0,00	0	0	0	0	0
11.	+ Einzahlung für Sachanlagen	0,00	0	0	0	0	0
12.	+ Einzahlungen für Finanzanlagen	0,00	0	0	0	0	0
13.	+ Einzahlungen aus sonstigen Ausleihungen und Kreditgewährungen	0,00	0	0	0	0	0
14.	+ Einzahlungen aus der Veräußerung von Vorräten	0,00	0	0	0	0	0
15.	+ Sonstige Investitionseinzahlungen	0,00	0	0	0	0	0
16.	= Summe der Einzahlungen aus Investitionstätigkeit (Summe 8 bis 15)	0,00	0	0	0	0	0
17.	- Auszahlungen für immaterielle Vermögensgegenstände	0,00	0	0	0	0	0
18.	- Auszahlungen für Sachanlagen	0,00	0	0	0	0	0
19.	- Auszahlungen für Finanzanlagen	0,00	0	0	0	0	0
20.	- Auszahlungen für sonstige Ausleihungen und Kreditgewährungen	0,00	0	0	0	0	0
21.	- Auszahlungen für den Erwerb von Vorräten	0,00	0	0	0	0	0
22.	- Sonstige Investitionsauszahlungen	0,00	0	0	0	0	0
23.	= Summe der Auszahlungen aus Investitionstätigkeiten (Summe 17 bis 22)	0,00	0	0	0	0	0
24.	= Saldo aus den Ein- und Auszahlungen aus Investitionstätigkeit (Saldo der Nummern 16 und 23)	0,00	0	0	0	0	0
25.	= Finanzmittelüberschuss / Finanzmittelfehlbetrag des Teilhaushalts (Summe 7 und 24)	0,00	-673.145	-710.549	-713.828	-717.173	-720.585



Teilfinanzhaushalt

2009

Gemeinde

0 Landkreis Alzey-Worms

erstellt am:

09.12.2008

Jahresergebnis

- graphische Darstellung -

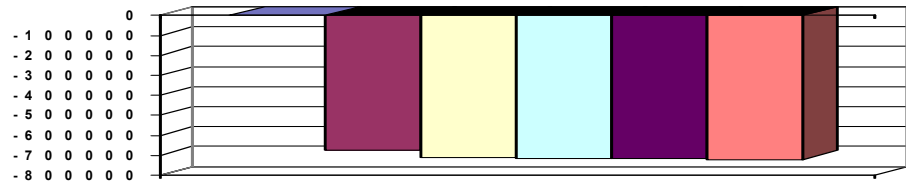



Teilfinanzhaushalt

2009

Gemeinde **0 Landkreis Alzey-Worms**erstellt am: **09.12.2008**Teilhaushalt **71 Gesundheitsamt**

Zugeordnete Produkte

0710 - Führung und Leitung

4141 - Gesundheitsplanung und -förderung

4142 - Kinder- und jugendärztlicher Gesundheitsdienst

4143 - Gesundheitsschutz, Infektionsschutz

4144 - Stellungnahmen

4145 - Beratung und Betreuung

Pos.	Inhalt	Ergebnis	Plan	Plan	Plan	Plan	Plan
		2007	2008	2009	2010	2011	2012
		1	2	3	4	5	6
1.	= Saldo der laufenden Ein- und Auszahlungen aus Verwaltungstätigkeit	0,00	582.248	601.455	590.200	576.377	562.416
2.	= Saldo der Zins- und der sonstigen Finanzein- und -auszahlungen	0,00	0	0	0	0	0
3.	= Saldo der ordentlichen Ein- und Auszahlungen (Saldo der Summen 1 und 2)	0,00	582.248	601.455	590.200	576.377	562.416
4.	= Saldo der außerordentlichen Ein- und Auszahlungen	0,00	0	0	0	0	0
5.	= Summe der ordentlichen und außerordentlichen Ein- und Auszahlungen (Summe 3 und 4)	0,00	582.248	601.455	590.200	576.377	562.416
6.	Saldo der Ein- und Auszahlungen aus internen Leistungsbeziehungen	0,00	-531.762	-583.813	-583.813	-583.813	-583.813
7.	Saldo der ordentlichen und außerordentlichen Ein- und Auszahlungen nach Verrechnung der internen Leistungsbeziehungen (Summe der Nummern 5 und 6)	0,00	50.486	17.642	6.387	-7.436	-21.397
8.	+ Einzahlungen aus Investitionszuwendungen	0,00	0	0	0	0	0
9.	+ Einzahlungen aus Beiträgen und ähnlichen Entgelten	0,00	0	0	0	0	0
10.	+ Einzahlungen für immaterielle Vermögensgegenstände	0,00	0	0	0	0	0
11.	+ Einzahlung für Sachanlagen	0,00	0	0	0	0	0
12.	+ Einzahlungen für Finanzanlagen	0,00	0	0	0	0	0
13.	+ Einzahlungen aus sonstigen Ausleihungen und Kreditgewährungen	0,00	0	0	0	0	0
14.	+ Einzahlungen aus der Veräußerung von Vorräten	0,00	0	0	0	0	0
15.	+ Sonstige Investitionseinzahlungen	0,00	0	0	0	0	0
16.	= Summe der Einzahlungen aus Investitionstätigkeit (Summe 8 bis 15)	0,00	0	0	0	0	0
17.	- Auszahlungen für immaterielle Vermögensgegenstände	0,00	0	0	0	0	0
18.	- Auszahlungen für Sachanlagen	0,00	0	0	0	0	0
19.	- Auszahlungen für Finanzanlagen	0,00	0	0	0	0	0
20.	- Auszahlungen für sonstige Ausleihungen und Kreditgewährungen	0,00	0	0	0	0	0
21.	- Auszahlungen für den Erwerb von Vorräten	0,00	0	0	0	0	0
22.	- Sonstige Investitionsauszahlungen	0,00	0	0	0	0	0
23.	= Summe der Auszahlungen aus Investitionstätigkeiten (Summe 17 bis 22)	0,00	0	0	0	0	0
24.	= Saldo aus den Ein- und Auszahlungen aus Investitionstätigkeit (Saldo der Nummern 16 und 23)	0,00	0	0	0	0	0
25.	= Finanzmittelüberschuss / Finanzmittelfehlbetrag des Teilhaushalts (Summe 7 und 24)	0,00	50.486	17.642	6.387	-7.436	-21.397



Teilfinanzhaushalt

2009

Gemeinde

0 Landkreis Alzey-Worms

erstellt am:

09.12.2008

Jahresergebnis

- graphische Darstellung -

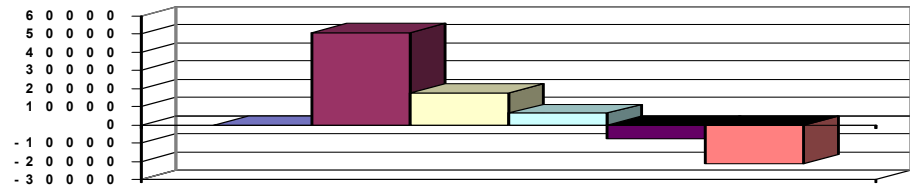



Teilfinanzhaushalt

2009

Gemeinde **0 Landkreis Alzey-Worms**erstellt am: **09.12.2008**Teilhaushalt **72 Landwirtschaft, Weinbau**

Zugeordnete Produkte

0720 - Führung und Leitung

5553 - Landwirtschaft und Weinbau

5558 - Agrarfördermaßnahmen

Pos.	Inhalt	Ergebnis	Plan	Plan	Plan	Plan	Plan
		2007	2008	2009	2010	2011	2012
		1	2	3	4	5	6
1.	= Saldo der laufenden Ein- und Auszahlungen aus Verwaltungstätigkeit	0,00	-128.036	-147.586	-149.004	-150.434	-151.879
2.	= Saldo der Zins- und der sonstigen Finanz- und -auszahlungen	0,00	0	0	0	0	0
3.	= Saldo der ordentlichen Ein- und Auszahlungen (Saldo der Summen 1 und 2)	0,00	-128.036	-147.586	-149.004	-150.434	-151.879
4.	= Saldo der außerordentlichen Ein- und Auszahlungen	0,00	0	0	0	0	0
5.	= Summe der ordentlichen und außerordentlichen Ein- und Auszahlungen (Summe 3 und 4)	0,00	-128.036	-147.586	-149.004	-150.434	-151.879
6.	Saldo der Ein- und Auszahlungen aus internen Leistungsbeziehungen	0,00	-104.447	-117.087	-117.087	-117.087	-117.087
7.	Saldo der ordentlichen und außerordentlichen Ein- und Auszahlungen nach Verrechnung der internen Leistungsbeziehungen (Summe der Nummern 5 und 6)	0,00	-232.483	-264.673	-266.091	-267.521	-268.966
8.	+ Einzahlungen aus Investitionszuwendungen	0,00	0	0	0	0	0
9.	+ Einzahlungen aus Beiträgen und ähnlichen Entgelten	0,00	0	0	0	0	0
10.	+ Einzahlungen für immaterielle Vermögensgegenstände	0,00	0	0	0	0	0
11.	+ Einzahlung für Sachanlagen	0,00	0	0	0	0	0
12.	+ Einzahlungen für Finanzanlagen	0,00	0	0	0	0	0
13.	+ Einzahlungen aus sonstigen Ausleihungen und Kreditgewährungen	0,00	0	0	0	0	0
14.	+ Einzahlungen aus der Veräußerung von Vorräten	0,00	0	0	0	0	0
15.	+ Sonstige Investitionseinzahlungen	0,00	0	0	0	0	0
16.	= Summe der Einzahlungen aus Investitionstätigkeit (Summe 8 bis 15)	0,00	0	0	0	0	0
17.	- Auszahlungen für immaterielle Vermögensgegenstände	0,00	0	0	0	0	0
18.	- Auszahlungen für Sachanlagen	0,00	0	0	0	0	0
19.	- Auszahlungen für Finanzanlagen	0,00	0	0	0	0	0
20.	- Auszahlungen für sonstige Ausleihungen und Kreditgewährungen	0,00	0	0	0	0	0
21.	- Auszahlungen für den Erwerb von Vorräten	0,00	0	0	0	0	0
22.	- Sonstige Investitionsauszahlungen	0,00	0	0	0	0	0
23.	= Summe der Auszahlungen aus Investitionstätigkeiten (Summe 17 bis 22)	0,00	0	0	0	0	0
24.	= Saldo aus den Ein- und Auszahlungen aus Investitionstätigkeit (Saldo der Nummern 16 und 23)	0,00	0	0	0	0	0
25.	= Finanzmittelüberschuss / Finanzmittelfehlbetrag des Teilhaushalts (Summe 7 und 24)	0,00	-232.483	-264.673	-266.091	-267.521	-268.966



Teilfinanzhaushalt

2009

Gemeinde

0 Landkreis Alzey-Worms

erstellt am: 09.12.2008

Jahresergebnis

- graphische Darstellung -

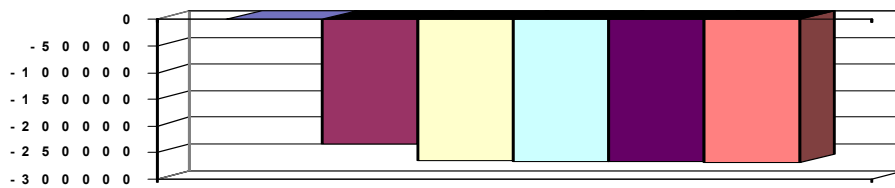



Teilfinanzhaushalt

2009

Gemeinde 0 Landkreis Alzey-Worms

erstellt am: 09.12.2008

Teilhaushalt 80 Abfallwirtschaftsbetrieb

Zugeordnete Produkte

0800 - Führung und Leitung

Pos.	Inhalt	Ergebnis	Plan	Plan	Plan	Plan	Plan
		2007	2008	2009	2010	2011	2012
		1	2	3	4	5	6
1.	= Saldo der laufenden Ein- und Auszahlungen aus Verwaltungstätigkeit	0,00	0	0	0	0	0
2.	= Saldo der Zins- und der sonstigen Finanzein- und -auszahlungen	0,00	0	0	0	0	0
3.	= Saldo der ordentlichen Ein- und Auszahlungen (Saldo der Summen 1 und 2)	0,00	0	0	0	0	0
4.	= Saldo der außerordentlichen Ein- und Auszahlungen	0,00	0	0	0	0	0
5.	= Summe der ordentlichen und außerordentlichen Ein- und Auszahlungen (Summe 3 und 4)	0,00	0	0	0	0	0
6.	Saldo der Ein- und Auszahlungen aus internen Leistungsbeziehungen	0,00	-321.078	-329.947	-329.947	-329.947	-329.947
7.	Saldo der ordentlichen und außerordentlichen Ein- und Auszahlungen nach Verrechnung der internen Leistungsbeziehungen (Summe der Nummern 5 und 6)	0,00	-321.078	-329.947	-329.947	-329.947	-329.947
8.	+ Einzahlungen aus Investitionszuwendungen	0,00	0	0	0	0	0
9.	+ Einzahlungen aus Beiträgen und ähnlichen Entgelten	0,00	0	0	0	0	0
10.	+ Einzahlungen für immaterielle Vermögensgegenstände	0,00	0	0	0	0	0
11.	+ Einzahlung für Sachanlagen	0,00	0	0	0	0	0
12.	+ Einzahlungen für Finanzanlagen	0,00	0	0	0	0	0
13.	+ Einzahlungen aus sonstigen Ausleihungen und Kreditgewährungen	0,00	0	0	0	0	0
14.	+ Einzahlungen aus der Veräußerung von Vorräten	0,00	0	0	0	0	0
15.	+ Sonstige Investitionseinzahlungen	0,00	0	0	0	0	0
16.	= Summe der Einzahlungen aus Investitionstätigkeit (Summe 8 bis 15)	0,00	0	0	0	0	0
17.	- Auszahlungen für immaterielle Vermögensgegenstände	0,00	0	0	0	0	0
18.	- Auszahlung für Sachanlagen	0,00	0	0	0	0	0
19.	- Auszahlungen für Finanzanlagen	0,00	0	0	0	0	0
20.	- Auszahlungen für sonstige Ausleihungen und Kreditgewährungen	0,00	0	0	0	0	0
21.	- Auszahlungen für den Erwerb von Vorräten	0,00	0	0	0	0	0
22.	- Sonstige Investitionsauszahlungen	0,00	0	0	0	0	0
23.	= Summe der Auszahlungen aus Investitionstätigkeiten (Summe 17 bis 22)	0,00	0	0	0	0	0
24.	= Saldo aus den Ein- und Auszahlungen aus Investitionstätigkeit (Saldo der Nummern 16 und 23)	0,00	0	0	0	0	0
25.	= Finanzmittelüberschuss / Finanzmittelfehlbetrag des Teilhaushalts (Summe 7 und 24)	0,00	-321.078	-329.947	-329.947	-329.947	-329.947



Teilfinanzhaushalt

2009

Gemeinde

0 Landkreis Alzey-Worms

erstellt am:

09.12.2008

Jahresergebnis

- graphische Darstellung -

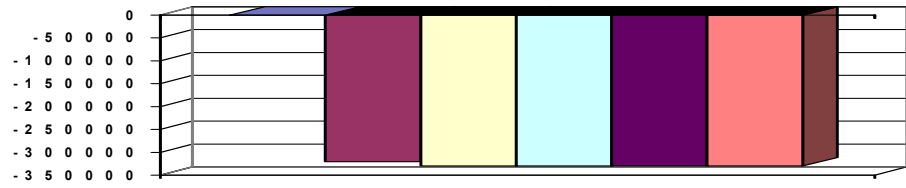



Teilfinanzhaushalt

2009

Gemeinde 0 Landkreis Alzey-Worms

erstellt am: 09.12.2008

Teilhaushalt 90 Kulturzentrum

Zugeordnete Produkte

0900 - Führung und Leitung

2630 - Kreismusikschule

2710 - Kreisvolkshochschule

Pos.	Inhalt	Ergebnis	Plan	Plan	Plan	Plan	Plan
		2007	2008	2009	2010	2011	2012
		1	2	3	4	5	6
1.	= Saldo der laufenden Ein- und Auszahlungen aus Verwaltungstätigkeit	0,00	-483.841	-449.397	-484.953	-493.945	-496.958
2.	= Saldo der Zins- und der sonstigen Finanz- und -auszahlungen	0,00	26.200	32.500	23.900	23.900	23.900
3.	= Saldo der ordentlichen Ein- und Auszahlungen (Saldo der Summen 1 und 2)	0,00	-457.641	-416.897	-461.053	-470.045	-473.058
4.	= Saldo der außerordentlichen Ein- und Auszahlungen	0,00	0	0	0	0	0
5.	= Summe der ordentlichen und außerordentlichen Ein- und Auszahlungen (Summe 3 und 4)	0,00	-457.641	-416.897	-461.053	-470.045	-473.058
6.	Saldo der Ein- und Auszahlungen aus internen Leistungsbeziehungen	0,00	-241.906	-257.664	-257.664	-257.664	-257.664
7.	Saldo der ordentlichen und außerordentlichen Ein- und Auszahlungen nach Verrechnung der internen Leistungsbeziehungen (Summe der Nummern 5 und 6)	0,00	-699.547	-674.561	-718.717	-727.709	-730.722
8.	+ Einzahlungen aus Investitionszuwendungen	0,00	0	0	0	0	0
9.	+ Einzahlungen aus Beiträgen und ähnlichen Entgelten	0,00	0	0	0	0	0
10.	+ Einzahlungen für immaterielle Vermögensgegenstände	0,00	0	0	0	0	0
11.	+ Einzahlung für Sachanlagen	0,00	0	0	0	0	0
12.	+ Einzahlungen für Finanzanlagen	0,00	0	0	0	0	0
13.	+ Einzahlungen aus sonstigen Ausleihungen und Kreditgewährungen	0,00	0	0	0	0	0
14.	+ Einzahlungen aus der Veräußerung von Vorräten	0,00	0	0	0	0	0
15.	+ Sonstige Investitionseinzahlungen	0,00	0	0	0	0	0
16.	= Summe der Einzahlungen aus Investitionstätigkeit (Summe 8 bis 15)	0,00	0	0	0	0	0
17.	- Auszahlungen für immaterielle Vermögensgegenstände	0,00	-5.000	-4.000	-4.000	-4.000	-4.000
18.	- Auszahlungen für Sachanlagen	0,00	-36.650	-34.000	-30.000	-12.000	-4.000
19.	- Auszahlungen für Finanzanlagen	0,00	0	0	0	0	0
20.	- Auszahlungen für sonstige Ausleihungen und Kreditgewährungen	0,00	0	0	0	0	0
21.	- Auszahlungen für den Erwerb von Vorräten	0,00	0	0	0	0	0
22.	- Sonstige Investitionsauszahlungen	0,00	0	0	0	0	0
23.	= Summe der Auszahlungen aus Investitionstätigkeiten (Summe 17 bis 22)	0,00	-41.650	-38.000	-34.000	-16.000	-8.000
24.	= Saldo aus den Ein- und Auszahlungen aus Investitionstätigkeit (Saldo der Nummern 16 und 23)	0,00	-41.650	-38.000	-34.000	-16.000	-8.000
25.	= Finanzmittelüberschuss / Finanzmittelfehlbetrag des Teilhaushalts (Summe 7 und 24)	0,00	-741.197	-712.561	-752.717	-743.709	-738.722



Teilfinanzhaushalt

2009

Gemeinde

0 Landkreis Alzey-Worms

erstellt am:

09.12.2008

Jahresergebnis

- graphische Darstellung -

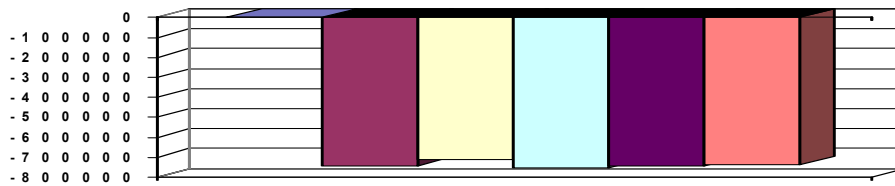



Teilfinanzhaushalt

2009

Gemeinde **0 Landkreis Alzey-Worms**
 Teilhaushalt **99 Zentrale Finanzdienstleistungen**

erstellt am: **09.12.2008**

Zugeordnete Produkte

6110 - Steuern, allgemeine Zuweisungen, allgemeine Umlagen

6120 - Sonstige allgemeine Finanzwirtschaft

6230 - Sonderrechnungen

Pos.	Inhalt	Ergebnis	Plan	Plan	Plan	Plan	Plan
		2007	2008	2009	2010	2011	2012
		1	2	3	4	5	6
1.	= Saldo der laufenden Ein- und Auszahlungen aus Verwaltungstätigkeit	0,00	51.498.715	56.471.256	56.333.075	57.045.013	57.557.121
2.	= Saldo der Zins- und der sonstigen Finanzein- und -auszahlungen	0,00	-5.949.952	-6.747.000	-7.480.000	-8.255.000	-8.560.000
3.	= Saldo der ordentlichen Ein- und Auszahlungen (Saldo der Summen 1 und 2)	0,00	45.548.763	49.724.256	48.853.075	48.790.013	48.997.121
4.	= Saldo der außerordentlichen Ein- und Auszahlungen	0,00	0	0	0	0	0
5.	= Summe der ordentlichen und außerordentlichen Ein- und Auszahlungen (Summe 3 und 4)	0,00	45.548.763	49.724.256	48.853.075	48.790.013	48.997.121
6.	Saldo der Ein- und Auszahlungen aus internen Leistungsbeziehungen	0,00	0	0	0	0	0
7.	Saldo der ordentlichen und außerordentlichen Ein- und Auszahlungen nach Verrechnung der internen Leistungsbeziehungen (Summe der Nummern 5 und 6)	0,00	45.548.763	49.724.256	48.853.075	48.790.013	48.997.121
8.	+ Einzahlungen aus Investitionszuwendungen	0,00	0	0	0	0	0
9.	+ Einzahlungen aus Beiträgen und ähnlichen Entgelten	0,00	0	0	0	0	0
10.	+ Einzahlungen für immaterielle Vermögensgegenstände	0,00	0	0	0	0	0
11.	+ Einzahlung für Sachanlagen	0,00	0	0	0	0	0
12.	+ Einzahlungen für Finanzanlagen	0,00	0	0	0	0	0
13.	+ Einzahlungen aus sonstigen Ausleihungen und Kreditgewährungen	0,00	0	0	0	0	0
14.	+ Einzahlungen aus der Veräußerung von Vorräten	0,00	0	0	0	0	0
15.	+ Sonstige Investitionseinzahlungen	0,00	0	0	0	0	0
16.	= Summe der Einzahlungen aus Investitionstätigkeit (Summe 8 bis 15)	0,00	0	0	0	0	0
17.	- Auszahlungen für immaterielle Vermögensgegenstände	0,00	0	0	0	0	0
18.	- Auszahlungen für Sachanlagen	0,00	0	0	0	0	0
19.	- Auszahlungen für Finanzanlagen	0,00	0	0	0	0	0
20.	- Auszahlungen für sonstige Ausleihungen und Kreditgewährungen	0,00	0	0	0	0	0
21.	- Auszahlungen für den Erwerb von Vorräten	0,00	0	0	0	0	0
22.	- Sonstige Investitionsauszahlungen	0,00	0	0	0	0	0
23.	= Summe der Auszahlungen aus Investitionstätigkeiten (Summe 17 bis 22)	0,00	0	0	0	0	0
24.	= Saldo aus den Ein- und Auszahlungen aus Investitionstätigkeit (Saldo der Nummern 16 und 23)	0,00	0	0	0	0	0
25.	= Finanzmittelüberschuss / Finanzmittelfehlbetrag des Teilhaushalts (Summe 7 und 24)	0,00	45.548.763	49.724.256	48.853.075	48.790.013	48.997.121



Teilfinanzhaushalt

2009

Gemeinde

0 Landkreis Alzey-Worms

erstellt am:

09.12.2008

Jahresergebnis

- graphische Darstellung -

5 0 0 0 0 0 0 0
 4 0 0 0 0 0 0 0
 3 0 0 0 0 0 0 0
 2 0 0 0 0 0 0 0
 1 0 0 0 0 0 0 0
 0

