



# Teilfinanzhaushalt

## 2008

Gemeinde

0 Landkreis Alzey-Worms

erstellt am: 31.01.2008

Teilhaushalt

10 Büro des Landrates, Büroleitung, Wirtschaftsförderung, Frauenbeauftragte, Personalrat

### Zugeordnete Produkte

0100 - Führung und Leitung

1111 - Büro Landrat

1114 - Gremien

1116 - Gleichstellung

1117 - Personalvertretung

5710 - Wirtschaftsförderung

5750 - Tourismusförderung

Pos.	Inhalt	Ergebnis	Plan	Plan	Plan	Plan	Plan
		2006	2007	2008	2009	2010	2011
		1	2	3	4	5	6
=	Saldo der laufenden Ein- und Auszahlungen aus Verwaltungstätigkeit	0,00	0	-1.030.346	-1.030.165	-1.029.986	-1.029.804
2.	= Saldo der Zins- und der sonstigen Finanzein- und -auszahlungen	0,00	0	0	0	0	0
3.	= Saldo der ordentlichen Ein- und Auszahlungen (Saldo der Summen 1 und 2)	0,00	0	-1.030.346	-1.030.165	-1.029.986	-1.029.804
4.	= Saldo der außerordentlichen Ein- und Auszahlungen	0,00	0	0	0	0	0
5.	= Summe der ordentlichen und außerordentlichen Ein- und Auszahlungen (Summe 3 und 4)	0,00	0	-1.030.346	-1.030.165	-1.029.986	-1.029.804
6.	Saldo der Ein- und Auszahlungen aus internen Leistungsbeziehungen	0,00	0	0	0	0	0
7.	Saldo der ordentlichen und außerordentlichen Ein- und Auszahlungen nach Verrechnung der internen Leistungsbeziehungen ( Summe der Nummern 5 und 6)	0,00	0	-1.030.346	-1.030.165	-1.029.986	-1.029.804
8.	+ Einzahlungen aus Investitionszuwendungen	0,00	0	0	0	0	0
9.	+ Einzahlungen aus Beiträgen und ähnlichen Entgelten	0,00	0	0	0	0	0
10.	+ Einzahlungen für immaterielle Vermögensgegenstände	0,00	0	0	0	0	0
11.	+ Einzahlung für Sachanlagen	0,00	0	0	0	0	0
12.	+ Einzahlungen für Finanzanlagen	0,00	0	0	0	0	0
13.	+ Einzahlungen aus sonstigen Ausleihungen und Kreditgewährungen	0,00	0	0	0	0	0
14.	+ Einzahlungen aus der Veräußerung von Vorräten	0,00	0	0	0	0	0
15.	+ Sonstige Investitionseinzahlungen	0,00	0	0	0	0	0
16.	= Summe der Einzahlungen aus Investitionstätigkeit (Summe 8 bis 15)	0,00	0	0	0	0	0
17.	- Auszahlungen für immaterielle Vermögensgegenstände	0,00	0	0	0	0	0
18.	- Auszahlungen für Sachanlagen	0,00	0	0	0	0	0
19.	- Auszahlungen für Finanzanlagen	0,00	0	0	0	0	0
20.	- Auszahlungen für sonstige Ausleihungen und Kreditgewährungen	0,00	0	0	0	0	0
21.	- Auszahlungen für den Erwerb von Vorräten	0,00	0	0	0	0	0
22.	- Sonstige Investitionsauszahlungen	0,00	0	0	0	0	0
23.	= Summe der Auszahlungen aus Investitionstätigkeiten (Summe 17 bis 22)	0,00	0	0	0	0	0
24.	= Saldo aus den Ein- und Auszahlungen aus Investitionstätigkeit (Saldo der Nummern 16 und 23)	0,00	0	0	0	0	0
25.	= Finanzmittelüberschuss / Finanzmittelfehlbetrag des Teilhaushalts (Summe 7 und 24)	0,00	0	-1.030.346	-1.030.165	-1.029.986	-1.029.804



# Teilfinanzhaushalt

# 2008

Gemeinde

0 Landkreis Alzey-Worms

erstellt am: 31.01.2008

## Jahresergebnis

- graphische Darstellung -

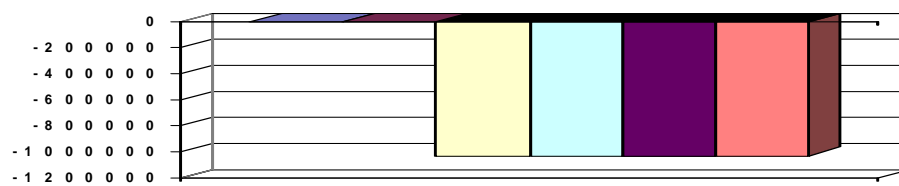



# Teilfinanzhaushalt

## 2008

Gemeinde

0 Landkreis Alzey-Worms

erstellt am: 31.01.2008

Teilhaushalt

11 Organisation, Datenverarbeitung

### Zugeordnete Produkte

0110 - Führung und Leitung

1130 - Organisation

1144 - Technikunterstützte Informationsverarbeitung

1145 - Sonstige zentrale Dienste

Pos.	Inhalt	Ergebnis	Plan	Plan	Plan	Plan	Plan
		2006	2007	2008	2009	2010	2011
		1	2	3	4	5	6
	= Saldo der laufenden Ein- und Auszahlungen aus Verwaltungstätigkeit	0,00	0	-1.540.033	-1.536.233	-1.536.233	-1.536.233
2.	= Saldo der Zins- und der sonstigen Finanzein- und -auszahlungen	0,00	0	0	0	0	0
3.	= Saldo der ordentlichen Ein- und Auszahlungen (Saldo der Summen 1 und 2)	0,00	0	-1.540.033	-1.536.233	-1.536.233	-1.536.233
4.	= Saldo der außerordentlichen Ein- und Auszahlungen	0,00	0	0	0	0	0
5.	= Summe der ordentlichen und außerordentlichen Ein- und Auszahlungen (Summe 3 und 4)	0,00	0	-1.540.033	-1.536.233	-1.536.233	-1.536.233
6.	Saldo der Ein- und Auszahlungen aus internen Leistungsbeziehungen	0,00	0	0	0	0	0
7.	Saldo der ordentlichen und außerordentlichen Ein- und Auszahlungen nach Verrechnung der internen Leistungsbeziehungen ( Summe der Nummern 5 und 6)	0,00	0	-1.540.033	-1.536.233	-1.536.233	-1.536.233
8.	+ Einzahlungen aus Investitionszuwendungen	0,00	0	0	0	0	0
9.	+ Einzahlungen aus Beiträgen und ähnlichen Entgelten	0,00	0	0	0	0	0
10.	+ Einzahlungen für immaterielle Vermögensgegenstände	0,00	0	0	0	0	0
11.	+ Einzahlung für Sachanlagen	0,00	0	0	0	0	0
12.	+ Einzahlungen für Finanzanlagen	0,00	0	0	0	0	0
13.	+ Einzahlungen aus sonstigen Ausleihungen und Kreditgewährungen	0,00	0	0	0	0	0
14.	+ Einzahlungen aus der Veräußerung von Vorräten	0,00	0	0	0	0	0
15.	+ Sonstige Investitionseinzahlungen	0,00	0	0	0	0	0
16.	= Summe der Einzahlungen aus Investitionstätigkeit (Summe 8 bis 15)	0,00	0	0	0	0	0
17.	- Auszahlungen für immaterielle Vermögensgegenstände	0,00	0	-50.900	-51.000	-51.000	-51.000
18.	- Auszahlungen für Sachanlagen	0,00	0	-66.700	-66.700	-66.700	-66.700
19.	- Auszahlungen für Finanzanlagen	0,00	0	0	0	0	0
20.	- Auszahlungen für sonstige Ausleihungen und Kreditgewährungen	0,00	0	0	0	0	0
21.	- Auszahlungen für den Erwerb von Vorräten	0,00	0	0	0	0	0
22.	- Sonstige Investitionsauszahlungen	0,00	0	0	0	0	0
23.	- Summe der Auszahlungen aus Investitionstätigkeiten (Summe 17 bis 22)	0,00	0	-117.600	-117.700	-117.700	-117.700
24.	= Saldo aus den Ein- und Auszahlungen aus Investitionstätigkeit (Saldo der Nummern 16 und 23)	0,00	0	-117.600	-117.700	-117.700	-117.700
25.	= Finanzmittelüberschuss / Finanzmittelfehlbetrag des Teilhaushalts (Summe 7 und 24)	0,00	0	-1.657.633	-1.653.933	-1.653.933	-1.653.933



# Teilfinanzhaushalt

# 2008

Gemeinde

0 Landkreis Alzey-Worms

erstellt am: 31.01.2008

## Jahresergebnis

- graphische Darstellung -

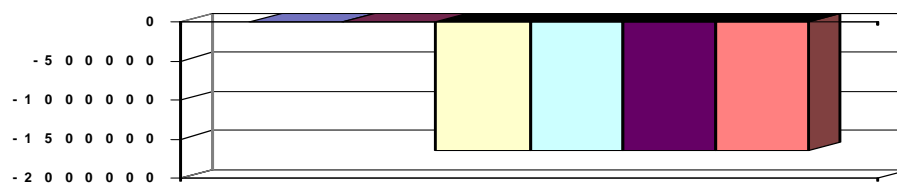



# Teilfinanzhaushalt

## 2008

Gemeinde **0 Landkreis Alzey-Worms**

erstellt am: **31.01.2008**

Teilhaushalt

**12 Personalverwaltung**

### Zugeordnete Produkte

0120 - Führung und Leitung

1120 - Personal

Pos.	Inhalt	Ergebnis	Plan	Plan	Plan	Plan	Plan
		2006	2007	2008	2009	2010	2011
		1	2	3	4	5	6
	= Saldo der laufenden Ein- und Auszahlungen aus Verwaltungstätigkeit	0,00	0	-709.612	-709.612	-709.612	-709.612
2.	= Saldo der Zins- und der sonstigen Finanzein- und -auszahlungen	0,00	0	0	0	0	0
3.	= Saldo der ordentlichen Ein- und Auszahlungen (Saldo der Summen 1 und 2)	0,00	0	-709.612	-709.612	-709.612	-709.612
4.	= Saldo der außerordentlichen Ein- und Auszahlungen	0,00	0	0	0	0	0
5.	= Summe der ordentlichen und außerordentlichen Ein- und Auszahlungen (Summe 3 und 4)	0,00	0	-709.612	-709.612	-709.612	-709.612
6.	Saldo der Ein- und Auszahlungen aus internen Leistungsbeziehungen	0,00	0	0	0	0	0
7.	Saldo der ordentlichen und außerordentlichen Ein- und Auszahlungen nach Verrechnung der internen Leistungsbeziehungen ( Summe der Nummern 5 und 6)	0,00	0	-709.612	-709.612	-709.612	-709.612
8.	+ Einzahlungen aus Investitionszuwendungen	0,00	0	0	0	0	0
9.	+ Einzahlungen aus Beiträgen und ähnlichen Entgelten	0,00	0	0	0	0	0
10.	+ Einzahlungen für immaterielle Vermögensgegenstände	0,00	0	0	0	0	0
11.	+ Einzahlung für Sachanlagen	0,00	0	0	0	0	0
12.	+ Einzahlungen für Finanzanlagen	0,00	0	0	0	0	0
13.	+ Einzahlungen aus sonstigen Ausleihungen und Kreditgewährungen	0,00	0	0	0	0	0
14.	+ Einzahlungen aus der Veräußerung von Vorräten	0,00	0	0	0	0	0
15.	+ Sonstige Investitionseinzahlungen	0,00	0	0	0	0	0
16.	= Summe der Einzahlungen aus Investitionstätigkeit (Summe 8 bis 15)	0,00	0	0	0	0	0
17.	- Auszahlungen für immaterielle Vermögensgegenstände	0,00	0	0	0	0	0
18.	- Auszahlungen für Sachanlagen	0,00	0	0	0	0	0
19.	- Auszahlungen für Finanzanlagen	0,00	0	0	0	0	0
20.	- Auszahlungen für sonstige Ausleihungen und Kreditgewährungen	0,00	0	0	0	0	0
21.	- Auszahlungen für den Erwerb von Vorräten	0,00	0	0	0	0	0
22.	- Sonstige Investitionsauszahlungen	0,00	0	0	0	0	0
23.	= Summe der Auszahlungen aus Investitionstätigkeiten (Summe 17 bis 22)	0,00	0	0	0	0	0
24.	= Saldo aus den Ein- und Auszahlungen aus Investitionstätigkeit (Saldo der Nummern 16 und 23)	0,00	0	0	0	0	0
25.	= Finanzmittelüberschuss / Finanzmittelfehlbetrag des Teilhaushalts (Summe 7 und 24)	0,00	0	-709.612	-709.612	-709.612	-709.612



# Teilfinanzhaushalt

# 2008

Gemeinde

0 Landkreis Alzey-Worms

erstellt am: 31.01.2008

## Jahresergebnis

- graphische Darstellung -

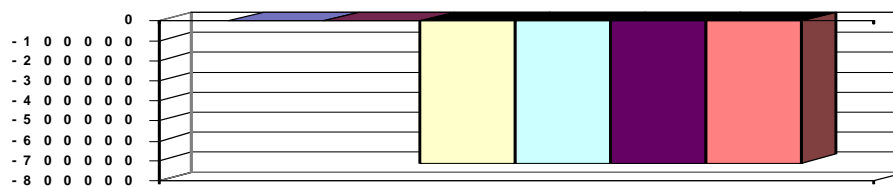



# Teilfinanzhaushalt

## 2008

Gemeinde

0 Landkreis Alzey-Worms

erstellt am: 31.01.2008

Teilhaushalt

13 Finanzverwaltung, Kreiskasse

### Zugeordnete Produkte

0130 - Führung und Leitung

1161 - Finanzen

1162 - Zahlungsabwicklung

Pos.	Inhalt	Ergebnis	Plan	Plan	Plan	Plan	Plan
		2006	2007	2008	2009	2010	2011
		1	2	3	4	5	6
=	Saldo der laufenden Ein- und Auszahlungen aus Verwaltungstätigkeit	0,00	0	-662.539	-662.539	-662.539	-662.539
2.	= Saldo der Zins- und der sonstigen Finanzein- und -auszahlungen	0,00	0	0	0	0	0
3.	= Saldo der ordentlichen Ein- und Auszahlungen (Saldo der Summen 1 und 2)	0,00	0	-662.539	-662.539	-662.539	-662.539
4.	= Saldo der außerordentlichen Ein- und Auszahlungen	0,00	0	0	0	0	0
5.	= Summe der ordentlichen und außerordentlichen Ein- und Auszahlungen (Summe 3 und 4)	0,00	0	-662.539	-662.539	-662.539	-662.539
6.	Saldo der Ein- und Auszahlungen aus internen Leistungsbeziehungen	0,00	0	0	0	0	0
7.	Saldo der ordentlichen und außerordentlichen Ein- und Auszahlungen nach Verrechnung der internen Leistungsbeziehungen ( Summe der Nummern 5 und 6)	0,00	0	-662.539	-662.539	-662.539	-662.539
8.	+ Einzahlungen aus Investitionszuwendungen	0,00	0	0	0	0	0
9.	+ Einzahlungen aus Beiträgen und ähnlichen Entgelten	0,00	0	0	0	0	0
10.	+ Einzahlungen für immaterielle Vermögensgegenstände	0,00	0	0	0	0	0
11.	+ Einzahlung für Sachanlagen	0,00	0	0	0	0	0
12.	+ Einzahlungen für Finanzanlagen	0,00	0	0	0	0	0
13.	+ Einzahlungen aus sonstigen Ausleihungen und Kreditgewährungen	0,00	0	0	0	0	0
14.	+ Einzahlungen aus der Veräußerung von Vorräten	0,00	0	0	0	0	0
15.	+ Sonstige Investitionseinzahlungen	0,00	0	0	0	0	0
16.	= Summe der Einzahlungen aus Investitionstätigkeit (Summe 8 bis 15)	0,00	0	0	0	0	0
17.	- Auszahlungen für immaterielle Vermögensgegenstände	0,00	0	0	0	0	0
18.	- Auszahlungen für Sachanlagen	0,00	0	0	0	0	0
19.	- Auszahlungen für Finanzanlagen	0,00	0	0	0	0	0
20.	- Auszahlungen für sonstige Ausleihungen und Kreditgewährungen	0,00	0	0	0	0	0
21.	- Auszahlungen für den Erwerb von Vorräten	0,00	0	0	0	0	0
22.	- Sonstige Investitionsauszahlungen	0,00	0	0	0	0	0
23.	- Summe der Auszahlungen aus Investitionstätigkeiten (Summe 17 bis 22)	0,00	0	0	0	0	0
24.	= Saldo aus den Ein- und Auszahlungen aus Investitionstätigkeit (Saldo der Nummern 16 und 23)	0,00	0	0	0	0	0
25.	= Finanzmittelüberschuss / Finanzmittelfehlbetrag des Teilhaushalts (Summe 7 und 24)	0,00	0	-662.539	-662.539	-662.539	-662.539



# Teilfinanzhaushalt

# 2008

Gemeinde

0 Landkreis Alzey-Worms

erstellt am: 31.01.2008

## Jahresergebnis

- graphische Darstellung -

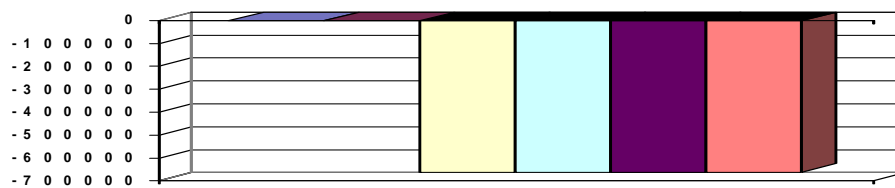





# Teilfinanzhaushalt

## 2008

Gemeinde

0 Landkreis Alzey-Worms

erstellt am: 31.01.2008

Teilhaushalt

15 Rechnungs- und Gemeindeprüfungsamt

### Zugeordnete Produkte

0150 - Führung und Leitung

1181 - Prüfung

Pos.	Inhalt	Ergebnis	Plan	Plan	Plan	Plan	Plan
		2006	2007	2008	2009	2010	2011
		1	2	3	4	5	6
	= Saldo der laufenden Ein- und Auszahlungen aus Verwaltungstätigkeit	0,00	0	-279.809	-279.809	-279.809	-279.809
2.	= Saldo der Zins- und der sonstigen Finanzein- und -auszahlungen	0,00	0	0	0	0	0
3.	= Saldo der ordentlichen Ein- und Auszahlungen (Saldo der Summen 1 und 2)	0,00	0	-279.809	-279.809	-279.809	-279.809
4.	= Saldo der außerordentlichen Ein- und Auszahlungen	0,00	0	0	0	0	0
5.	= Summe der ordentlichen und außerordentlichen Ein- und Auszahlungen (Summe 3 und 4)	0,00	0	-279.809	-279.809	-279.809	-279.809
6.	Saldo der Ein- und Auszahlungen aus internen Leistungsbeziehungen	0,00	0	0	0	0	0
7.	Saldo der ordentlichen und außerordentlichen Ein- und Auszahlungen nach Verrechnung der internen Leistungsbeziehungen ( Summe der Nummern 5 und 6)	0,00	0	-279.809	-279.809	-279.809	-279.809
8.	+ Einzahlungen aus Investitionszuwendungen	0,00	0	0	0	0	0
9.	+ Einzahlungen aus Beiträgen und ähnlichen Entgelten	0,00	0	0	0	0	0
10.	+ Einzahlungen für immaterielle Vermögensgegenstände	0,00	0	0	0	0	0
11.	+ Einzahlung für Sachanlagen	0,00	0	0	0	0	0
12.	+ Einzahlungen für Finanzanlagen	0,00	0	0	0	0	0
13.	+ Einzahlungen aus sonstigen Ausleihungen und Kreditgewährungen	0,00	0	0	0	0	0
14.	+ Einzahlungen aus der Veräußerung von Vorräten	0,00	0	0	0	0	0
15.	+ Sonstige Investitionseinzahlungen	0,00	0	0	0	0	0
16.	= Summe der Einzahlungen aus Investitionstätigkeit (Summe 8 bis 15)	0,00	0	0	0	0	0
17.	- Auszahlungen für immaterielle Vermögensgegenstände	0,00	0	0	0	0	0
18.	- Auszahlungen für Sachanlagen	0,00	0	0	0	0	0
19.	- Auszahlungen für Finanzanlagen	0,00	0	0	0	0	0
20.	- Auszahlungen für sonstige Ausleihungen und Kreditgewährungen	0,00	0	0	0	0	0
21.	- Auszahlungen für den Erwerb von Vorräten	0,00	0	0	0	0	0
22.	- Sonstige Investitionsauszahlungen	0,00	0	0	0	0	0
23.	= Summe der Auszahlungen aus Investitionstätigkeiten (Summe 17 bis 22)	0,00	0	0	0	0	0
24.	= Saldo aus den Ein- und Auszahlungen aus Investitionstätigkeit (Saldo der Nummern 16 und 23)	0,00	0	0	0	0	0
25.	= Finanzmittelüberschuss / Finanzmittelfehlbetrag des Teilhaushalts (Summe 7 und 24)	0,00	0	-279.809	-279.809	-279.809	-279.809



# Teilfinanzhaushalt

# 2008

Gemeinde

0 Landkreis Alzey-Worms

erstellt am: 31.01.2008

## Jahresergebnis

- graphische Darstellung -

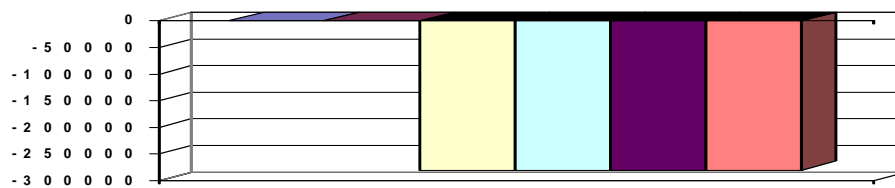



# Teilfinanzhaushalt

## 2008

Gemeinde

0 Landkreis Alzey-Worms

erstellt am: 31.01.2008

Teilhaushalt

20 Kommunalaufsicht, Wahlen, Allgemeine Rechtsangelegenheiten

### Zugeordnete Produkte

0200 - Führung und Leitung

1182 - Kommunalaufsicht

1190 - Recht

1210 - Wahlen und sonstige Abstimmungen

Pos.	Inhalt	Ergebnis	Plan	Plan	Plan	Plan	Plan
		2006	2007	2008	2009	2010	2011
		1	2	3	4	5	6
	= Saldo der laufenden Ein- und Auszahlungen aus Verwaltungstätigkeit	0,00	0	-299.582	-299.582	-299.582	-299.582
2.	= Saldo der Zins- und der sonstigen Finanzein- und -auszahlungen	0,00	0	0	0	0	0
3.	= Saldo der ordentlichen Ein- und Auszahlungen (Saldo der Summen 1 und 2)	0,00	0	-299.582	-299.582	-299.582	-299.582
4.	= Saldo der außerordentlichen Ein- und Auszahlungen	0,00	0	0	0	0	0
5.	= Summe der ordentlichen und außerordentlichen Ein- und Auszahlungen (Summe 3 und 4)	0,00	0	-299.582	-299.582	-299.582	-299.582
6.	Saldo der Ein- und Auszahlungen aus internen Leistungsbeziehungen	0,00	0	0	0	0	0
7.	Saldo der ordentlichen und außerordentlichen Ein- und Auszahlungen nach Verrechnung der internen Leistungsbeziehungen ( Summe der Nummern 5 und 6)	0,00	0	-299.582	-299.582	-299.582	-299.582
8.	+ Einzahlungen aus Investitionszuwendungen	0,00	0	0	0	0	0
9.	+ Einzahlungen aus Beiträgen und ähnlichen Entgelten	0,00	0	0	0	0	0
10.	+ Einzahlungen für immaterielle Vermögensgegenstände	0,00	0	0	0	0	0
11.	+ Einzahlung für Sachanlagen	0,00	0	0	0	0	0
12.	+ Einzahlungen für Finanzanlagen	0,00	0	0	0	0	0
13.	+ Einzahlungen aus sonstigen Ausleihungen und Kreditgewährungen	0,00	0	0	0	0	0
14.	+ Einzahlungen aus der Veräußerung von Vorräten	0,00	0	0	0	0	0
15.	+ Sonstige Investitionseinzahlungen	0,00	0	0	0	0	0
16.	= Summe der Einzahlungen aus Investitionstätigkeit (Summe 8 bis 15)	0,00	0	0	0	0	0
17.	- Auszahlungen für immaterielle Vermögensgegenstände	0,00	0	0	0	0	0
18.	- Auszahlungen für Sachanlagen	0,00	0	0	0	0	0
19.	- Auszahlungen für Finanzanlagen	0,00	0	0	0	0	0
20.	- Auszahlungen für sonstige Ausleihungen und Kreditgewährungen	0,00	0	0	0	0	0
21.	- Auszahlungen für den Erwerb von Vorräten	0,00	0	0	0	0	0
22.	- Sonstige Investitionsauszahlungen	0,00	0	0	0	0	0
23.	= Summe der Auszahlungen aus Investitionstätigkeiten (Summe 17 bis 22)	0,00	0	0	0	0	0
24.	= Saldo aus den Ein- und Auszahlungen aus Investitionstätigkeit (Saldo der Nummern 16 und 23)	0,00	0	0	0	0	0
25.	= Finanzmittelüberschuss / Finanzmittelfehlbetrag des Teilhaushalts (Summe 7 und 24)	0,00	0	-299.582	-299.582	-299.582	-299.582



# Teilfinanzhaushalt

# 2008

Gemeinde

0 Landkreis Alzey-Worms

erstellt am: 31.01.2008

## Jahresergebnis

- graphische Darstellung -

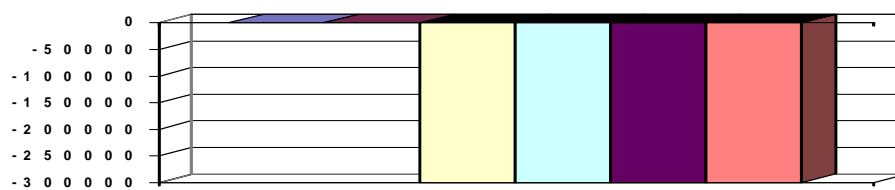



# Teilfinanzhaushalt

2008

Gemeinde 0 Landkreis Alzey-Worms

erstellt am: 31.01.2008

Teilhaushalt

21 Schule, Sport, Kultur

## Zugeordnete Produkte

- 0210 - Führung und Leitung
- 2151 - Realschule Am Alten Schloss, Gau-Odernheim
- 2152 - Realschule Osthofen
- 2153 - Realschule Wörrstadt
- 2171 - Gymnasium am Römerkastell, Alzey
- 2172 - Elisabeth-Langgässer-Gymnasium, Alzey
- 2191 - Gustav-Heinemann-Schulzentrum, Alzey
- 2192 - Schulzentrum, Wörrstadt
- 2211 - Förderschule Schule im Rotental, Alzey
- 2212 - Förderschule Wonnegauschule, osthofen
- 2213 - Förderschule Volkerschule, Alzey
- 2311 - Berufsbildende Schule, Alzey
- 2420 - Lernmittelfreiheit
- 2430 - Schulartübergreifende Dienstleistungen
- 2440 - Förderung Schulbaumaßnahmen anderer Träger
- 2523 - Kreismedienzentrum
- 2720 - Büchereiwesen
- 2810 - Kulturförderung
- 4210 - Förderung des Sports

Pos.	Inhalt	Ergebnis	Plan	Plan	Plan	Plan	Plan
		2006	2007	2008	2009	2010	2011
		1	2	3	4	5	6
	= Saldo der laufenden Ein- und Auszahlungen aus Verwaltungstätigkeit	0,00	0	-6.430.475	-6.480.371	-6.512.349	-6.509.028
2.	= Saldo der Zins- und der sonstigen Finanzein- und -auszahlungen	0,00	0	0	0	0	0
3.	= Saldo der ordentlichen Ein- und Auszahlungen (Saldo der Summen 1 und 2)	0,00	0	-6.430.475	-6.480.371	-6.512.349	-6.509.028
4.	= Saldo der außerordentlichen Ein- und Auszahlungen	0,00	0	0	0	0	0
5.	= Summe der ordentlichen und außerordentlichen Ein- und Auszahlungen (Summe 3 und 4)	0,00	0	-6.430.475	-6.480.371	-6.512.349	-6.509.028
6.	Saldo der Ein- und Auszahlungen aus internen Leistungsbeziehungen	0,00	0	0	0	0	0
7.	Saldo der ordentlichen und außerordentlichen Ein- und Auszahlungen nach Verrechnung der internen Leistungsbeziehungen ( Summe der Nummern 5 und 6)	0,00	0	-6.430.475	-6.480.371	-6.512.349	-6.509.028
8.	+ Einzahlungen aus Investitionszuwendungen	0,00	0	2.299.310	1.751.153	1.645.933	490.933
9.	+ Einzahlungen aus Beiträgen und ähnlichen Entgelten	0,00	0	0	0	0	0
10.	+ Einzahlungen für immaterielle Vermögensgegenstände	0,00	0	0	0	0	0
11.	+ Einzahlung für Sachanlagen	0,00	0	0	0	0	0
12.	+ Einzahlungen für Finanzanlagen	0,00	0	0	0	0	0
13.	+ Einzahlungen aus sonstigen Ausleihungen und Kreditgewährungen	0,00	0	0	0	0	0
14.	+ Einzahlungen aus der Veräußerung von Vorräten	0,00	0	0	0	0	0
15.	+ Sonstige Investitionseinzahlungen	0,00	0	0	0	0	0
16.	= Summe der Einzahlungen aus Investitionstätigkeit (Summe 8 bis 15)	0,00	0	2.299.310	1.751.153	1.645.933	490.933
17.	- Auszahlungen für immaterielle Vermögensgegenstände	0,00	0	-277.730	-252.100	-90.000	-90.000
18.	- Auszahlungen für Sachanlagen	0,00	0	-4.792.670	-4.663.840	-2.139.340	-639.340
19.	- Auszahlungen für Finanzanlagen	0,00	0	0	0	0	0
20.	- Auszahlungen für sonstige Ausleihungen und Kreditgewährungen	0,00	0	0	0	0	0

(alle Beträge in EUR)



# Teilfinanzhaushalt

# 2008

**Gemeinde**
**0 Landkreis Alzey-Worms**

 erstellt am: **31.01.2008**
**Teilhaushalt**
**21 Schule, Sport, Kultur**

21.	-	Auszahlungen für den Erwerb von Vorräten	0,00	0	0	0	0	0
22.	-	Sonstige Investitionsauszahlungen	0,00	0	0	0	0	0
23.	-	<b>Summe der Auszahlungen aus Investitionstätigkeiten (Summe 17 bis 22)</b>	<b>0,00</b>	<b>0</b>	<b>-5.070.400</b>	<b>-4.915.940</b>	<b>-2.229.340</b>	<b>-729.340</b>
24.	=	<b>Saldo aus den Ein- und Auszahlungen aus Investitionstätigkeit (Saldo der Nummern 16 und 23)</b>	<b>0,00</b>	<b>0</b>	<b>-2.771.090</b>	<b>-3.164.787</b>	<b>-583.407</b>	<b>-238.407</b>
25.	=	<b>Finanzmittelüberschuss / Finanzmittelfehlbetrag des Teilhaushalts (Summe 7 und 24)</b>	<b>0,00</b>	<b>0</b>	<b>-9.201.565</b>	<b>-9.645.158</b>	<b>-7.095.756</b>	<b>-6.747.435</b>

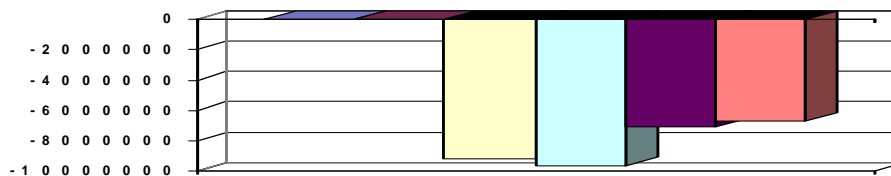
**Jahresergebnis**
**- graphische Darstellung -**



# Teilfinanzhaushalt

## 2008

Gemeinde

0 Landkreis Alzey-Worms

erstellt am: 31.01.2008

Teilhaushalt

22 Öffentl. Personennahverkehr, Schülerbeförderung

### Zugeordnete Produkte

0220 - Führung und Leitung

2410 - Beförderung zu Kindertagesstätten und Schulen

5470 - Öffentlicher Personennahverkehr

Pos.	Inhalt	Ergebnis	Plan	Plan	Plan	Plan	Plan
		2006	2007	2008	2009	2010	2011
		1	2	3	4	5	6
	= Saldo der laufenden Ein- und Auszahlungen aus Verwaltungstätigkeit	0,00	0	-966.899	-1.071.999	-1.180.199	-1.300.399
2.	= Saldo der Zins- und der sonstigen Finanzein- und -auszahlungen	0,00	0	0	0	0	0
3.	= Saldo der ordentlichen Ein- und Auszahlungen (Saldo der Summen 1 und 2)	0,00	0	-966.899	-1.071.999	-1.180.199	-1.300.399
4.	= Saldo der außerordentlichen Ein- und Auszahlungen	0,00	0	0	0	0	0
5.	= Summe der ordentlichen und außerordentlichen Ein- und Auszahlungen (Summe 3 und 4)	0,00	0	-966.899	-1.071.999	-1.180.199	-1.300.399
6.	Saldo der Ein- und Auszahlungen aus internen Leistungsbeziehungen	0,00	0	0	0	0	0
7.	Saldo der ordentlichen und außerordentlichen Ein- und Auszahlungen nach Verrechnung der internen Leistungsbeziehungen ( Summe der Nummern 5 und 6)	0,00	0	-966.899	-1.071.999	-1.180.199	-1.300.399
8.	+ Einzahlungen aus Investitionszuwendungen	0,00	0	0	0	0	0
9.	+ Einzahlungen aus Beiträgen und ähnlichen Entgelten	0,00	0	0	0	0	0
10.	+ Einzahlungen für immaterielle Vermögensgegenstände	0,00	0	0	0	0	0
11.	+ Einzahlung für Sachanlagen	0,00	0	0	0	0	0
12.	+ Einzahlungen für Finanzanlagen	0,00	0	0	0	0	0
13.	+ Einzahlungen aus sonstigen Ausleihungen und Kreditgewährungen	0,00	0	0	0	0	0
14.	+ Einzahlungen aus der Veräußerung von Vorräten	0,00	0	0	0	0	0
15.	+ Sonstige Investitionseinzahlungen	0,00	0	0	0	0	0
16.	= Summe der Einzahlungen aus Investitionstätigkeit (Summe 8 bis 15)	0,00	0	0	0	0	0
17.	- Auszahlungen für immaterielle Vermögensgegenstände	0,00	0	0	0	0	0
18.	- Auszahlungen für Sachanlagen	0,00	0	0	0	0	0
19.	- Auszahlungen für Finanzanlagen	0,00	0	0	0	0	0
20.	- Auszahlungen für sonstige Ausleihungen und Kreditgewährungen	0,00	0	0	0	0	0
21.	- Auszahlungen für den Erwerb von Vorräten	0,00	0	0	0	0	0
22.	- Sonstige Investitionsauszahlungen	0,00	0	0	0	0	0
23.	= Summe der Auszahlungen aus Investitionstätigkeiten (Summe 17 bis 22)	0,00	0	0	0	0	0
24.	= Saldo aus den Ein- und Auszahlungen aus Investitionstätigkeit (Saldo der Nummern 16 und 23)	0,00	0	0	0	0	0
25.	= Finanzmittelüberschuss / Finanzmittelfehlbetrag des Teilhaushalts (Summe 7 und 24)	0,00	0	-966.899	-1.071.999	-1.180.199	-1.300.399



# Teilfinanzhaushalt

# 2008

Gemeinde

0 Landkreis Alzey-Worms

erstellt am: 31.01.2008

## Jahresergebnis

- graphische Darstellung -

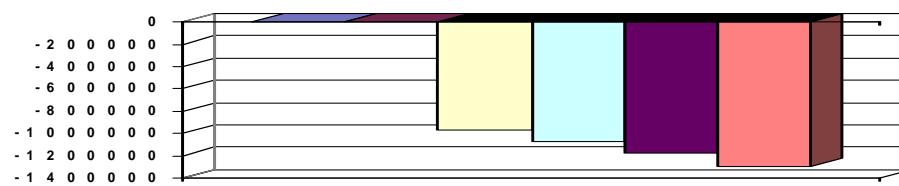





# Teilfinanzhaushalt

## 2008

Gemeinde

0 Landkreis Alzey-Worms

erstellt am: 31.01.2008

Teilhaushalt

23 Zentrale Bußgeldstelle

### Zugeordnete Produkte

0230 - Führung und Leitung

1222 - Zentrale Bußgeldstelle

Pos.	Inhalt	Ergebnis	Plan	Plan	Plan	Plan	Plan
		2006	2007	2008	2009	2010	2011
		1	2	3	4	5	6
	= Saldo der laufenden Ein- und Auszahlungen aus Verwaltungstätigkeit	0,00	0	567.241	567.241	567.241	567.241
2.	= Saldo der Zins- und der sonstigen Finanzein- und -auszahlungen	0,00	0	0	0	0	0
3.	= Saldo der ordentlichen Ein- und Auszahlungen (Saldo der Summen 1 und 2)	0,00	0	567.241	567.241	567.241	567.241
4.	= Saldo der außerordentlichen Ein- und Auszahlungen	0,00	0	0	0	0	0
5.	= Summe der ordentlichen und außerordentlichen Ein- und Auszahlungen (Summe 3 und 4)	0,00	0	567.241	567.241	567.241	567.241
6.	Saldo der Ein- und Auszahlungen aus internen Leistungsbeziehungen	0,00	0	0	0	0	0
7.	Saldo der ordentlichen und außerordentlichen Ein- und Auszahlungen nach Verrechnung der internen Leistungsbeziehungen ( Summe der Nummern 5 und 6)	0,00	0	567.241	567.241	567.241	567.241
8.	+ Einzahlungen aus Investitionszuwendungen	0,00	0	0	0	0	0
9.	+ Einzahlungen aus Beiträgen und ähnlichen Entgelten	0,00	0	0	0	0	0
10.	+ Einzahlungen für immaterielle Vermögensgegenstände	0,00	0	0	0	0	0
11.	+ Einzahlung für Sachanlagen	0,00	0	0	0	0	0
12.	+ Einzahlungen für Finanzanlagen	0,00	0	0	0	0	0
13.	+ Einzahlungen aus sonstigen Ausleihungen und Kreditgewährungen	0,00	0	0	0	0	0
14.	+ Einzahlungen aus der Veräußerung von Vorräten	0,00	0	0	0	0	0
15.	+ Sonstige Investitionseinzahlungen	0,00	0	0	0	0	0
16.	= Summe der Einzahlungen aus Investitionstätigkeit (Summe 8 bis 15)	0,00	0	0	0	0	0
17.	- Auszahlungen für immaterielle Vermögensgegenstände	0,00	0	0	0	0	0
18.	- Auszahlungen für Sachanlagen	0,00	0	0	0	0	0
19.	- Auszahlungen für Finanzanlagen	0,00	0	0	0	0	0
20.	- Auszahlungen für sonstige Ausleihungen und Kreditgewährungen	0,00	0	0	0	0	0
21.	- Auszahlungen für den Erwerb von Vorräten	0,00	0	0	0	0	0
22.	- Sonstige Investitionsauszahlungen	0,00	0	0	0	0	0
23.	= Summe der Auszahlungen aus Investitionstätigkeiten (Summe 17 bis 22)	0,00	0	0	0	0	0
24.	= Saldo aus den Ein- und Auszahlungen aus Investitionstätigkeit (Saldo der Nummern 16 und 23)	0,00	0	0	0	0	0
25.	= Finanzmittelüberschuss / Finanzmittelfehlbetrag des Teilhaushalts (Summe 7 und 24)	0,00	0	567.241	567.241	567.241	567.241



# Teilfinanzhaushalt

**2008**

Gemeinde

0 Landkreis Alzey-Worms

erstellt am: 31.01.2008

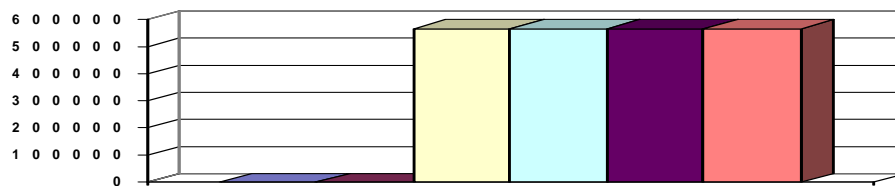
**Jahresergebnis****- graphische Darstellung -**



# Teilfinanzhaushalt

## 2008

Gemeinde **0 Landkreis Alzey-Worms**

erstellt am: **31.01.2008**

Teilhaushalt **30 Ordnungsbehörde**

### Zugeordnete Produkte

0300 - Führung und Leitung

1221 - Sicherheit und Ordnung

1260 - Brandschutz

1270 - Rettungsdienst

1280 - Zivil- und Katastrophenschutz

Pos.	Inhalt	Ergebnis	Plan	Plan	Plan	Plan	Plan
		2006	2007	2008	2009	2010	2011
		1	2	3	4	5	6
	= Saldo der laufenden Ein- und Auszahlungen aus Verwaltungstätigkeit	0,00	0	-442.151	-427.151	-427.151	-427.151
2.	= Saldo der Zins- und der sonstigen Finanzein- und -auszahlungen	0,00	0	0	0	0	0
3.	= Saldo der ordentlichen Ein- und Auszahlungen (Saldo der Summen 1 und 2)	0,00	0	-442.151	-427.151	-427.151	-427.151
4.	= Saldo der außerordentlichen Ein- und Auszahlungen	0,00	0	0	0	0	0
5.	= Summe der ordentlichen und außerordentlichen Ein- und Auszahlungen (Summe 3 und 4)	0,00	0	-442.151	-427.151	-427.151	-427.151
6.	Saldo der Ein- und Auszahlungen aus internen Leistungsbeziehungen	0,00	0	0	0	0	0
7.	Saldo der ordentlichen und außerordentlichen Ein- und Auszahlungen nach Verrechnung der internen Leistungsbeziehungen ( Summe der Nummern 5 und 6)	0,00	0	-442.151	-427.151	-427.151	-427.151
8.	+ Einzahlungen aus Investitionszuwendungen	0,00	0	163.000	8.000	27.000	0
9.	+ Einzahlungen aus Beiträgen und ähnlichen Entgelten	0,00	0	0	0	0	0
10.	+ Einzahlungen für immaterielle Vermögensgegenstände	0,00	0	0	0	0	0
11.	+ Einzahlung für Sachanlagen	0,00	0	0	0	0	0
12.	+ Einzahlungen für Finanzanlagen	0,00	0	0	0	0	0
13.	+ Einzahlungen aus sonstigen Ausleihungen und Kreditgewährungen	0,00	0	0	0	0	0
14.	+ Einzahlungen aus der Veräußerung von Vorräten	0,00	0	0	0	0	0
15.	+ Sonstige Investitionseinzahlungen	0,00	0	0	0	0	0
16.	= Summe der Einzahlungen aus Investitionstätigkeit (Summe 8 bis 15)	0,00	0	163.000	8.000	27.000	0
17.	- Auszahlungen für immaterielle Vermögensgegenstände	0,00	0	-200.000	-45.000	-85.000	0
18.	- Auszahlungen für Sachanlagen	0,00	0	-489.000	-20.000	-20.000	-20.000
19.	- Auszahlungen für Finanzanlagen	0,00	0	0	0	0	0
20.	- Auszahlungen für sonstige Ausleihungen und Kreditgewährungen	0,00	0	0	0	0	0
21.	- Auszahlungen für den Erwerb von Vorräten	0,00	0	0	0	0	0
22.	- Sonstige Investitionsauszahlungen	0,00	0	0	0	0	0
23.	- Summe der Auszahlungen aus Investitionstätigkeiten (Summe 17 bis 22)	0,00	0	-689.000	-65.000	-105.000	-20.000
24.	= Saldo aus den Ein- und Auszahlungen aus Investitionstätigkeit (Saldo der Nummern 16 und 23)	0,00	0	-526.000	-57.000	-78.000	-20.000
25.	= Finanzmittelüberschuss / Finanzmittelfehlbetrag des Teilhaushalts (Summe 7 und 24)	0,00	0	-968.151	-484.151	-505.151	-447.151



# Teilfinanzhaushalt

# 2008

Gemeinde

0 Landkreis Alzey-Worms

erstellt am: 31.01.2008

## Jahresergebnis

- graphische Darstellung -

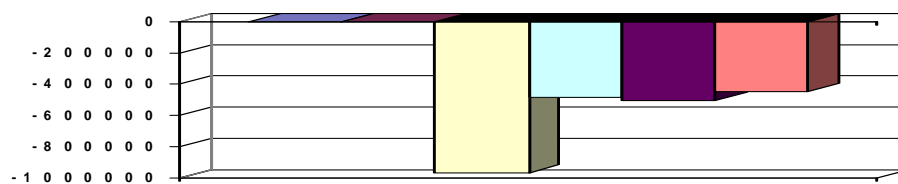



# Teilfinanzhaushalt

## 2008

Gemeinde

0 Landkreis Alzey-Worms

erstellt am: 31.01.2008

Teilhaushalt

31 Ausländerwesen, Personenstandswesen

### Zugeordnete Produkte

0310 - Führung und Leitung

1223 - Personenstandswesen / Staatsangehörigkeit

1225 - Regelung des Aufenthalts von Ausländern

Pos.	Inhalt	Ergebnis	Plan	Plan	Plan	Plan	Plan
		2006	2007	2008	2009	2010	2011
		1	2	3	4	5	6
	= Saldo der laufenden Ein- und Auszahlungen aus Verwaltungstätigkeit	0,00	0	-307.338	-307.338	-307.338	-307.338
2.	= Saldo der Zins- und der sonstigen Finanzein- und -auszahlungen	0,00	0	0	0	0	0
3.	= Saldo der ordentlichen Ein- und Auszahlungen (Saldo der Summen 1 und 2)	0,00	0	-307.338	-307.338	-307.338	-307.338
4.	= Saldo der außerordentlichen Ein- und Auszahlungen	0,00	0	0	0	0	0
5.	= Summe der ordentlichen und außerordentlichen Ein- und Auszahlungen (Summe 3 und 4)	0,00	0	-307.338	-307.338	-307.338	-307.338
6.	Saldo der Ein- und Auszahlungen aus internen Leistungsbeziehungen	0,00	0	0	0	0	0
7.	Saldo der ordentlichen und außerordentlichen Ein- und Auszahlungen nach Verrechnung der internen Leistungsbeziehungen ( Summe der Nummern 5 und 6)	0,00	0	-307.338	-307.338	-307.338	-307.338
8.	+ Einzahlungen aus Investitionszuwendungen	0,00	0	0	0	0	0
9.	+ Einzahlungen aus Beiträgen und ähnlichen Entgelten	0,00	0	0	0	0	0
10.	+ Einzahlungen für immaterielle Vermögensgegenstände	0,00	0	0	0	0	0
11.	+ Einzahlung für Sachanlagen	0,00	0	0	0	0	0
12.	+ Einzahlungen für Finanzanlagen	0,00	0	0	0	0	0
13.	+ Einzahlungen aus sonstigen Ausleihungen und Kreditgewährungen	0,00	0	0	0	0	0
14.	+ Einzahlungen aus der Veräußerung von Vorräten	0,00	0	0	0	0	0
15.	+ Sonstige Investitionseinzahlungen	0,00	0	0	0	0	0
16.	= Summe der Einzahlungen aus Investitionstätigkeit (Summe 8 bis 15)	0,00	0	0	0	0	0
17.	- Auszahlungen für immaterielle Vermögensgegenstände	0,00	0	0	0	0	0
18.	- Auszahlungen für Sachanlagen	0,00	0	0	0	0	0
19.	- Auszahlungen für Finanzanlagen	0,00	0	0	0	0	0
20.	- Auszahlungen für sonstige Ausleihungen und Kreditgewährungen	0,00	0	0	0	0	0
21.	- Auszahlungen für den Erwerb von Vorräten	0,00	0	0	0	0	0
22.	- Sonstige Investitionsauszahlungen	0,00	0	0	0	0	0
23.	= Summe der Auszahlungen aus Investitionstätigkeiten (Summe 17 bis 22)	0,00	0	0	0	0	0
24.	= Saldo aus den Ein- und Auszahlungen aus Investitionstätigkeit (Saldo der Nummern 16 und 23)	0,00	0	0	0	0	0
25.	= Finanzmittelüberschuss / Finanzmittelfehlbetrag des Teilhaushalts (Summe 7 und 24)	0,00	0	-307.338	-307.338	-307.338	-307.338



# Teilfinanzhaushalt

# 2008

Gemeinde

0 Landkreis Alzey-Worms

erstellt am: 31.01.2008

## Jahresergebnis

- graphische Darstellung -

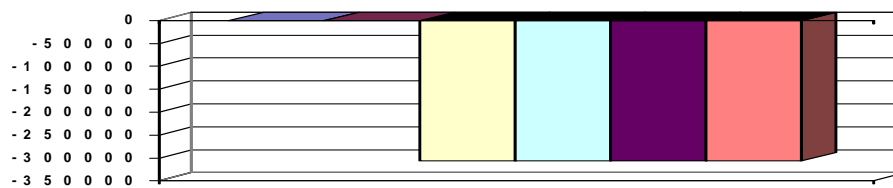



# Teilfinanzhaushalt

# 2008

Gemeinde

0 Landkreis Alzey-Worms

erstellt am: 31.01.2008

Teilhaushalt

32 Straßenverkehr, Verkehrswirtschaft, Kfz-Zulassung

## Zugeordnete Produkte

0320 - Führung und Leitung

1231 - Verkehrslenkung und -regelung, Verkehrsrecht

1233 - Fahrerlaubnisse

1234 - Zulassung und Abmeldung von Fahrzeugen

Pos.	Inhalt	Ergebnis	Plan	Plan	Plan	Plan	Plan
		2006	2007	2008	2009	2010	2011
		1	2	3	4	5	6
	= Saldo der laufenden Ein- und Auszahlungen aus Verwaltungstätigkeit	0,00	0	593.718	593.718	593.718	593.718
2.	= Saldo der Zins- und der sonstigen Finanzein- und -auszahlungen	0,00	0	0	0	0	0
3.	= Saldo der ordentlichen Ein- und Auszahlungen (Saldo der Summen 1 und 2)	0,00	0	593.718	593.718	593.718	593.718
4.	= Saldo der außerordentlichen Ein- und Auszahlungen	0,00	0	0	0	0	0
5.	= Summe der ordentlichen und außerordentlichen Ein- und Auszahlungen (Summe 3 und 4)	0,00	0	593.718	593.718	593.718	593.718
6.	Saldo der Ein- und Auszahlungen aus internen Leistungsbeziehungen	0,00	0	0	0	0	0
7.	Saldo der ordentlichen und außerordentlichen Ein- und Auszahlungen nach Verrechnung der internen Leistungsbeziehungen ( Summe der Nummern 5 und 6)	0,00	0	593.718	593.718	593.718	593.718
8.	+ Einzahlungen aus Investitionszuwendungen	0,00	0	0	0	0	0
9.	+ Einzahlungen aus Beiträgen und ähnlichen Entgelten	0,00	0	0	0	0	0
10.	+ Einzahlungen für immaterielle Vermögensgegenstände	0,00	0	0	0	0	0
11.	+ Einzahlung für Sachanlagen	0,00	0	0	0	0	0
12.	+ Einzahlungen für Finanzanlagen	0,00	0	0	0	0	0
13.	+ Einzahlungen aus sonstigen Ausleihungen und Kreditgewährungen	0,00	0	0	0	0	0
14.	+ Einzahlungen aus der Veräußerung von Vorräten	0,00	0	0	0	0	0
15.	+ Sonstige Investitionseinzahlungen	0,00	0	0	0	0	0
16.	= Summe der Einzahlungen aus Investitionstätigkeit (Summe 8 bis 15)	0,00	0	0	0	0	0
17.	- Auszahlungen für immaterielle Vermögensgegenstände	0,00	0	0	0	0	0
18.	- Auszahlungen für Sachanlagen	0,00	0	0	0	0	0
19.	- Auszahlungen für Finanzanlagen	0,00	0	0	0	0	0
20.	- Auszahlungen für sonstige Ausleihungen und Kreditgewährungen	0,00	0	0	0	0	0
21.	- Auszahlungen für den Erwerb von Vorräten	0,00	0	0	0	0	0
22.	- Sonstige Investitionsauszahlungen	0,00	0	0	0	0	0
23.	= Summe der Auszahlungen aus Investitionstätigkeiten (Summe 17 bis 22)	0,00	0	0	0	0	0
24.	= Saldo aus den Ein- und Auszahlungen aus Investitionstätigkeit (Saldo der Nummern 16 und 23)	0,00	0	0	0	0	0
25.	= Finanzmittelüberschuss / Finanzmittelfehlbetrag des Teilhaushalts (Summe 7 und 24)	0,00	0	593.718	593.718	593.718	593.718



# Teilfinanzhaushalt

# 2008

Gemeinde

0 Landkreis Alzey-Worms

erstellt am: 31.01.2008

**Jahresergebnis**

- graphische Darstellung -

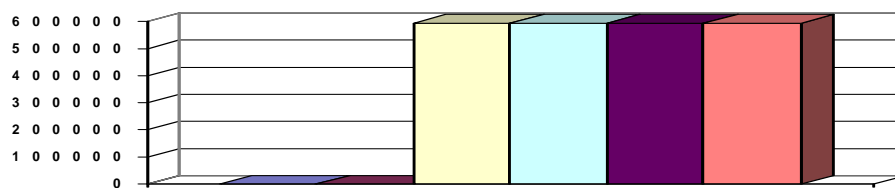





# Teilfinanzhaushalt

## 2008

Gemeinde **0 Landkreis Alzey-Worms**

erstellt am: **31.01.2008**

Teilhaushalt **40 Sozialhilfe**

### Zugeordnete Produkte

- 0400 - Führung und Leitung
- 3111 - Hilfe zum Lebensunterhalt
- 3112 - Grundsicherung im Alter und bei Erwerbsminderung
- 3115 - Eingliederungshilfe für behinderte Menschen
- 3116 - Hilfe zur Pflege
- 3117 - Sonstige Hilfe in anderen Lebenslagen
- 3122 - Leistungen zur Sicherung des Lebensunterhalts
- 3130 - Hilfe für Asylbewerber

Pos.	Inhalt	Ergebnis	Plan	Plan	Plan	Plan	Plan
		2006	2007	2008	2009	2010	2011
		1	2	3	4	5	6
=	Saldo der laufenden Ein- und Auszahlungen aus Verwaltungstätigkeit	0,00	0	-22.625.356	-22.625.356	-22.625.356	-22.625.356
2.	= Saldo der Zins- und der sonstigen Finanzein- und -auszahlungen	0,00	0	0	0	0	0
3.	= Saldo der ordentlichen Ein- und Auszahlungen (Saldo der Summen 1 und 2)	0,00	0	-22.625.356	-22.625.356	-22.625.356	-22.625.356
4.	= Saldo der außerordentlichen Ein- und Auszahlungen	0,00	0	0	0	0	0
5.	= Summe der ordentlichen und außerordentlichen Ein- und Auszahlungen (Summe 3 und 4)	0,00	0	-22.625.356	-22.625.356	-22.625.356	-22.625.356
6.	Saldo der Ein- und Auszahlungen aus internen Leistungsbeziehungen	0,00	0	0	0	0	0
7.	Saldo der ordentlichen und außerordentlichen Ein- und Auszahlungen nach Verrechnung der internen Leistungsbeziehungen ( Summe der Nummern 5 und 6)	0,00	0	-22.625.356	-22.625.356	-22.625.356	-22.625.356
8.	+ Einzahlungen aus Investitionszuwendungen	0,00	0	0	0	0	0
9.	+ Einzahlungen aus Beiträgen und ähnlichen Entgelten	0,00	0	0	0	0	0
10.	+ Einzahlungen für immaterielle Vermögensgegenstände	0,00	0	0	0	0	0
11.	+ Einzahlung für Sachanlagen	0,00	0	0	0	0	0
12.	+ Einzahlungen für Finanzanlagen	0,00	0	0	0	0	0
13.	+ Einzahlungen aus sonstigen Ausleihungen und Kreditgewährungen	0,00	0	0	0	0	0
14.	+ Einzahlungen aus der Veräußerung von Vorräten	0,00	0	0	0	0	0
15.	+ Sonstige Investitionseinzahlungen	0,00	0	0	0	0	0
16.	= Summe der Einzahlungen aus Investitionstätigkeit (Summe 8 bis 15)	0,00	0	0	0	0	0
17.	- Auszahlungen für immaterielle Vermögensgegenstände	0,00	0	0	0	0	0
18.	- Auszahlungen für Sachanlagen	0,00	0	0	0	0	0
19.	- Auszahlungen für Finanzanlagen	0,00	0	0	0	0	0
20.	- Auszahlungen für sonstige Ausleihungen und Kreditgewährungen	0,00	0	0	0	0	0
21.	- Auszahlungen für den Erwerb von Vorräten	0,00	0	0	0	0	0
22.	- Sonstige Investitionsauszahlungen	0,00	0	0	0	0	0
23.	= Summe der Auszahlungen aus Investitionstätigkeiten (Summe 17 bis 22)	0,00	0	0	0	0	0
24.	= Saldo aus den Ein- und Auszahlungen aus Investitionstätigkeit (Saldo der Nummern 16 und 23)	0,00	0	0	0	0	0
25.	= Finanzmittelüberschuss / Finanzmittelfehlbetrag des Teilhaushalts (Summe 7 und 24)	0,00	0	-22.625.356	-22.625.356	-22.625.356	-22.625.356



# Teilfinanzhaushalt

# 2008

Gemeinde

0 Landkreis Alzey-Worms

erstellt am: 31.01.2008

## Jahresergebnis

- graphische Darstellung -

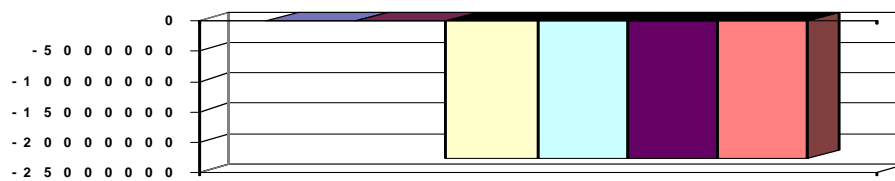



# Teilfinanzhaushalt

## 2008

Gemeinde **0 Landkreis Alzey-Worms**

erstellt am: **31.01.2008**

Teilhaushalt **41 Soziale Sonderaufgaben**

### Zugeordnete Produkte

- 0410 - Führung und Leitung
- 3210 - Kriegsofferfürsorge
- 3310 - Förderung von Trägern der Wohlfahrtspflege
- 3430 - Betreuungswesen
- 3440 - Hilfen für Vertriebene und Spätaussiedler
- 3511 - Wohngeld
- 3512 - Landespflege- und Landesblindengeld
- 3514 - Soziale Sonderleistungen

Pos.	Inhalt	Ergebnis	Plan	Plan	Plan	Plan	Plan
		2006	2007	2008	2009	2010	2011
		1	2	3	4	5	6
=	Saldo der laufenden Ein- und Auszahlungen aus Verwaltungstätigkeit	0,00	0	-804.148	-804.148	-804.148	-804.148
2.	= Saldo der Zins- und der sonstigen Finanzein- und -auszahlungen	0,00	0	0	0	0	0
3.	= Saldo der ordentlichen Ein- und Auszahlungen (Saldo der Summen 1 und 2)	0,00	0	-804.148	-804.148	-804.148	-804.148
4.	= Saldo der außerordentlichen Ein- und Auszahlungen	0,00	0	0	0	0	0
5.	= Summe der ordentlichen und außerordentlichen Ein- und Auszahlungen (Summe 3 und 4)	0,00	0	-804.148	-804.148	-804.148	-804.148
6.	Saldo der Ein- und Auszahlungen aus internen Leistungsbeziehungen	0,00	0	0	0	0	0
7.	Saldo der ordentlichen und außerordentlichen Ein- und Auszahlungen nach Verrechnung der internen Leistungsbeziehungen ( Summe der Nummern 5 und 6)	0,00	0	-804.148	-804.148	-804.148	-804.148
8.	+ Einzahlungen aus Investitionszuwendungen	0,00	0	0	0	0	0
9.	+ Einzahlungen aus Beiträgen und ähnlichen Entgelten	0,00	0	0	0	0	0
10.	+ Einzahlungen für immaterielle Vermögensgegenstände	0,00	0	0	0	0	0
11.	+ Einzahlung für Sachanlagen	0,00	0	0	0	0	0
12.	+ Einzahlungen für Finanzanlagen	0,00	0	0	0	0	0
13.	+ Einzahlungen aus sonstigen Ausleihungen und Kreditgewährungen	0,00	0	0	0	0	0
14.	+ Einzahlungen aus der Veräußerung von Vorräten	0,00	0	0	0	0	0
15.	+ Sonstige Investitionseinzahlungen	0,00	0	0	0	0	0
16.	= Summe der Einzahlungen aus Investitionstätigkeit (Summe 8 bis 15)	0,00	0	0	0	0	0
17.	- Auszahlungen für immaterielle Vermögensgegenstände	0,00	0	0	0	0	0
18.	- Auszahlungen für Sachanlagen	0,00	0	0	0	0	0
19.	- Auszahlungen für Finanzanlagen	0,00	0	0	0	0	0
20.	- Auszahlungen für sonstige Ausleihungen und Kreditgewährungen	0,00	0	0	0	0	0
21.	- Auszahlungen für den Erwerb von Vorräten	0,00	0	0	0	0	0
22.	- Sonstige Investitionsauszahlungen	0,00	0	0	0	0	0
23.	= Summe der Auszahlungen aus Investitionstätigkeiten (Summe 17 bis 22)	0,00	0	0	0	0	0
24.	= Saldo aus den Ein- und Auszahlungen aus Investitionstätigkeit (Saldo der Nummern 16 und 23)	0,00	0	0	0	0	0
25.	= Finanzmittelüberschuss / Finanzmittelfehlbetrag des Teilhaushalts (Summe 7 und 24)	0,00	0	-804.148	-804.148	-804.148	-804.148



# Teilfinanzhaushalt

# 2008

Gemeinde

0 Landkreis Alzey-Worms

erstellt am: 31.01.2008

## Jahresergebnis

- graphische Darstellung -

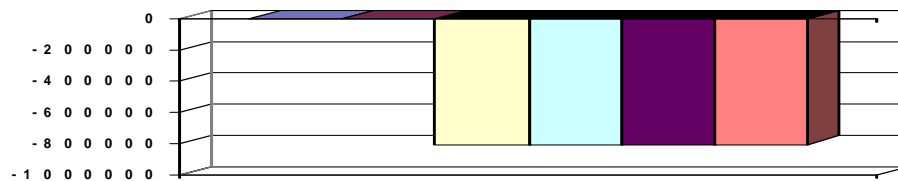



# Teilfinanzhaushalt

## 2008

Gemeinde **0 Landkreis Alzey-Worms**

erstellt am: **31.01.2008**

Teilhaushalt **50 Jugendamt**

### Zugeordnete Produkte

- 0500 - Führung und Leitung
- 3513 - Erziehungsgeld
- 3610 - Förderung von Kindern in Tageseinrichtungen
- 3620 - Jugendarbeit
- 3631 - Schul- und Jugendsozialarbeit
- 3632 - Förderung der Erziehung in der Familie
- 3633 - Hilfe zur Erziehung
- 3635 - Inobhutnahme und Eingliederungshilfe
- 3636 - Adoptionsvermittlung
- 3638 - Familien- und Jugendgerichtshilfe
- 3650 - Tageseinrichtungen für Kinder

Pos.	Inhalt	Ergebnis	Plan	Plan	Plan	Plan	Plan
		2006	2007	2008	2009	2010	2011
		1	2	3	4	5	6
=	Saldo der laufenden Ein- und Auszahlungen aus Verwaltungstätigkeit	0,00	0	-16.248.630	-16.773.990	-17.255.490	-17.806.990
2.	= Saldo der Zins- und der sonstigen Finanzein- und -auszahlungen	0,00	0	0	0	0	0
3.	= Saldo der ordentlichen Ein- und Auszahlungen (Saldo der Summen 1 und 2)	0,00	0	-16.248.630	-16.773.990	-17.255.490	-17.806.990
4.	= Saldo der außerordentlichen Ein- und Auszahlungen	0,00	0	0	0	0	0
5.	= Summe der ordentlichen und außerordentlichen Ein- und Auszahlungen (Summe 3 und 4)	0,00	0	-16.248.630	-16.773.990	-17.255.490	-17.806.990
6.	Saldo der Ein- und Auszahlungen aus internen Leistungsbeziehungen	0,00	0	0	0	0	0
7.	Saldo der ordentlichen und außerordentlichen Ein- und Auszahlungen nach Verrechnung der internen Leistungsbeziehungen ( Summe der Nummern 5 und 6)	0,00	0	-16.248.630	-16.773.990	-17.255.490	-17.806.990
8.	+ Einzahlungen aus Investitionszuwendungen	0,00	0	0	0	0	0
9.	+ Einzahlungen aus Beiträgen und ähnlichen Entgelten	0,00	0	0	0	0	0
10.	+ Einzahlungen für immaterielle Vermögensgegenstände	0,00	0	0	0	0	0
11.	+ Einzahlung für Sachanlagen	0,00	0	0	0	0	0
12.	+ Einzahlungen für Finanzanlagen	0,00	0	0	0	0	0
13.	+ Einzahlungen aus sonstigen Ausleihungen und Kreditgewährungen	0,00	0	0	0	0	0
14.	+ Einzahlungen aus der Veräußerung von Vorräten	0,00	0	0	0	0	0
15.	+ Sonstige Investitionseinzahlungen	0,00	0	0	0	0	0
16.	= Summe der Einzahlungen aus Investitionstätigkeit (Summe 8 bis 15)	0,00	0	0	0	0	0
17.	- Auszahlungen für immaterielle Vermögensgegenstände	0,00	0	-171.485	0	0	0
18.	- Auszahlungen für Sachanlagen	0,00	0	0	0	0	0
19.	- Auszahlungen für Finanzanlagen	0,00	0	0	0	0	0
20.	- Auszahlungen für sonstige Ausleihungen und Kreditgewährungen	0,00	0	0	0	0	0
21.	- Auszahlungen für den Erwerb von Vorräten	0,00	0	0	0	0	0
22.	- Sonstige Investitionsauszahlungen	0,00	0	0	0	0	0
23.	= Summe der Auszahlungen aus Investitionstätigkeiten (Summe 17 bis 22)	0,00	0	-171.485	0	0	0
24.	= Saldo aus den Ein- und Auszahlungen aus Investitionstätigkeit (Saldo der Nummern 16 und 23)	0,00	0	-171.485	0	0	0
25.	= Finanzmittelüberschuss / Finanzmittelfehlbetrag des Teilhaushalts (Summe 7 und 24)	0,00	0	-16.420.115	-16.773.990	-17.255.490	-17.806.990



# Teilfinanzhaushalt

# 2008

Gemeinde

0 Landkreis Alzey-Worms

erstellt am: 31.01.2008

Teilhaushalt

50 Jugendamt

Jahresergebnis

- graphische Darstellung -

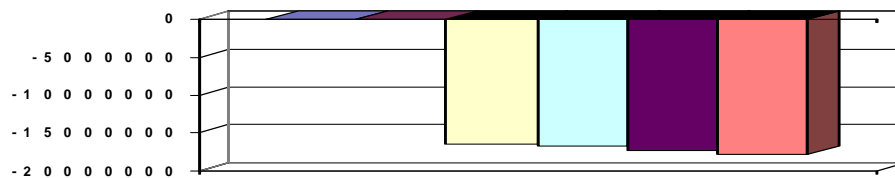



# Teilfinanzhaushalt

## 2008

Gemeinde

0 Landkreis Alzey-Worms

erstellt am: 31.01.2008

Teilhaushalt

51 Vormundschaften, Pfllegschaften, Unterhaltsvorschuss

### Zugeordnete Produkte

0510 - Führung und Leitung

3410 - Unterhaltsvorschussleistungen

3637 - Amtsvormundschaft

Pos.	Inhalt	Ergebnis	Plan	Plan	Plan	Plan	Plan
		2006	2007	2008	2009	2010	2011
		1	2	3	4	5	6
	= Saldo der laufenden Ein- und Auszahlungen aus Verwaltungstätigkeit	0,00	0	-608.179	-608.178	-608.177	-608.176
2.	= Saldo der Zins- und der sonstigen Finanzein- und -auszahlungen	0,00	0	0	0	0	0
3.	= Saldo der ordentlichen Ein- und Auszahlungen (Saldo der Summen 1 und 2)	0,00	0	-608.179	-608.178	-608.177	-608.176
4.	= Saldo der außerordentlichen Ein- und Auszahlungen	0,00	0	0	0	0	0
5.	= Summe der ordentlichen und außerordentlichen Ein- und Auszahlungen (Summe 3 und 4)	0,00	0	-608.179	-608.178	-608.177	-608.176
6.	Saldo der Ein- und Auszahlungen aus internen Leistungsbeziehungen	0,00	0	0	0	0	0
7.	Saldo der ordentlichen und außerordentlichen Ein- und Auszahlungen nach Verrechnung der internen Leistungsbeziehungen ( Summe der Nummern 5 und 6)	0,00	0	-608.179	-608.178	-608.177	-608.176
8.	+ Einzahlungen aus Investitionszuwendungen	0,00	0	0	0	0	0
9.	+ Einzahlungen aus Beiträgen und ähnlichen Entgelten	0,00	0	0	0	0	0
10.	+ Einzahlungen für immaterielle Vermögensgegenstände	0,00	0	0	0	0	0
11.	+ Einzahlung für Sachanlagen	0,00	0	0	0	0	0
12.	+ Einzahlungen für Finanzanlagen	0,00	0	0	0	0	0
13.	+ Einzahlungen aus sonstigen Ausleihungen und Kreditgewährungen	0,00	0	0	0	0	0
14.	+ Einzahlungen aus der Veräußerung von Vorräten	0,00	0	0	0	0	0
15.	+ Sonstige Investitionseinzahlungen	0,00	0	0	0	0	0
16.	= Summe der Einzahlungen aus Investitionstätigkeit (Summe 8 bis 15)	0,00	0	0	0	0	0
17.	- Auszahlungen für immaterielle Vermögensgegenstände	0,00	0	0	0	0	0
18.	- Auszahlungen für Sachanlagen	0,00	0	0	0	0	0
19.	- Auszahlungen für Finanzanlagen	0,00	0	0	0	0	0
20.	- Auszahlungen für sonstige Ausleihungen und Kreditgewährungen	0,00	0	0	0	0	0
21.	- Auszahlungen für den Erwerb von Vorräten	0,00	0	0	0	0	0
22.	- Sonstige Investitionsauszahlungen	0,00	0	0	0	0	0
23.	= Summe der Auszahlungen aus Investitionstätigkeiten (Summe 17 bis 22)	0,00	0	0	0	0	0
24.	= Saldo aus den Ein- und Auszahlungen aus Investitionstätigkeit (Saldo der Nummern 16 und 23)	0,00	0	0	0	0	0
25.	= Finanzmittelüberschuss / Finanzmittelfehlbetrag des Teilhaushalts (Summe 7 und 24)	0,00	0	-608.179	-608.178	-608.177	-608.176



# Teilfinanzhaushalt

# 2008

Gemeinde

0 Landkreis Alzey-Worms

erstellt am: 31.01.2008

## Jahresergebnis

- graphische Darstellung -

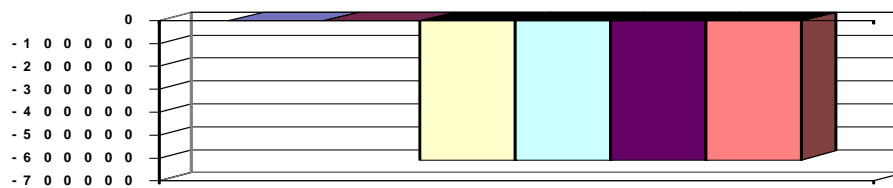





# Teilfinanzhaushalt

## 2008

Gemeinde

0 Landkreis Alzey-Worms

erstellt am: 31.01.2008

Teilhaushalt

60 Allgemeine Bauverwaltung, Bauförderung, Bauaufsicht

### Zugeordnete Produkte

- 0600 - Führung und Leitung
- 5111 - Raumordnung / Landesplanung
- 5112 - Kreisentwicklung
- 5113 - Dorferneuerung / Städtebauförderung
- 5117 - Bauleitplanung
- 5211 - Baurechtliche Verfahren
- 5212 - Bauaufsicht / Bauverwaltung
- 5220 - Wohnungsbauförderung
- 5230 - Denkmalschutz und Denkmalpflege
- 5420 - Kreisstraßen

Pos.	Inhalt	Ergebnis	Plan	Plan	Plan	Plan	Plan
		2006	2007	2008	2009	2010	2011
		1	2	3	4	5	6
	= Saldo der laufenden Ein- und Auszahlungen aus Verwaltungstätigkeit	0,00	0	-786.856	-786.856	-786.856	-786.856
2.	= Saldo der Zins- und der sonstigen Finanzein- und -auszahlungen	0,00	0	0	0	0	0
3.	= Saldo der ordentlichen Ein- und Auszahlungen (Saldo der Summen 1 und 2)	0,00	0	-786.856	-786.856	-786.856	-786.856
4.	= Saldo der außerordentlichen Ein- und Auszahlungen	0,00	0	0	0	0	0
5.	= Summe der ordentlichen und außerordentlichen Ein- und Auszahlungen (Summe 3 und 4)	0,00	0	-786.856	-786.856	-786.856	-786.856
6.	Saldo der Ein- und Auszahlungen aus internen Leistungsbeziehungen	0,00	0	0	0	0	0
7.	Saldo der ordentlichen und außerordentlichen Ein- und Auszahlungen nach Verrechnung der internen Leistungsbeziehungen ( Summe der Nummern 5 und 6)	0,00	0	-786.856	-786.856	-786.856	-786.856
8.	+ Einzahlungen aus Investitionszuwendungen	0,00	0	760.250	682.500	480.000	585.000
9.	+ Einzahlungen aus Beiträgen und ähnlichen Entgelten	0,00	0	0	0	0	0
10.	+ Einzahlungen für immaterielle Vermögensgegenstände	0,00	0	0	0	0	0
11.	+ Einzahlung für Sachanlagen	0,00	0	0	0	0	0
12.	+ Einzahlungen für Finanzanlagen	0,00	0	0	0	0	0
13.	+ Einzahlungen aus sonstigen Ausleihungen und Kreditgewährungen	0,00	0	0	0	0	0
14.	+ Einzahlungen aus der Veräußerung von Vorräten	0,00	0	0	0	0	0
15.	+ Sonstige Investitionseinzahlungen	0,00	0	0	0	0	0
16.	= Summe der Einzahlungen aus Investitionstätigkeit (Summe 8 bis 15)	0,00	0	760.250	682.500	480.000	585.000
17.	- Auszahlungen für immaterielle Vermögensgegenstände	0,00	0	-225.000	-80.000	-80.000	-80.000
18.	- Auszahlungen für Sachanlagen	0,00	0	-1.195.000	-1.050.000	-860.000	-900.000
19.	- Auszahlungen für Finanzanlagen	0,00	0	0	0	0	0
20.	- Auszahlungen für sonstige Ausleihungen und Kreditgewährungen	0,00	0	0	0	0	0
21.	- Auszahlungen für den Erwerb von Vorräten	0,00	0	0	0	0	0
22.	- Sonstige Investitionsauszahlungen	0,00	0	0	0	0	0
23.	= Summe der Auszahlungen aus Investitionstätigkeiten (Summe 17 bis 22)	0,00	0	-1.420.000	-1.130.000	-940.000	-980.000
24.	= Saldo aus den Ein- und Auszahlungen aus Investitionstätigkeit (Saldo der Nummern 16 und 23)	0,00	0	-659.750	-447.500	-460.000	-395.000
25.	= Finanzmittelüberschuss / Finanzmittelfehlbetrag des Teilhaushalts (Summe 7 und 24)	0,00	0	-1.446.606	-1.234.356	-1.246.856	-1.181.856



# Teilfinanzhaushalt

# 2008

Gemeinde

0 Landkreis Alzey-Worms

erstellt am: 31.01.2008

## Jahresergebnis

- graphische Darstellung -

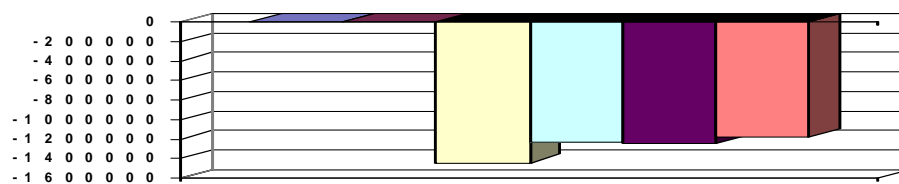



# Teilfinanzhaushalt

## 2008

Gemeinde

0 Landkreis Alzey-Worms

erstellt am: 31.01.2008

Teilhaushalt

61 Zentrales Gebäudemanagement

### Zugeordnete Produkte

0610 - Führung und Leitung

1141 - Zentrales Grundstücks- und Gebäudemanagement

Pos.	Inhalt	Ergebnis	Plan	Plan	Plan	Plan	Plan
		2006	2007	2008	2009	2010	2011
		1	2	3	4	5	6
	= Saldo der laufenden Ein- und Auszahlungen aus Verwaltungstätigkeit	0,00	0	-843.271	-848.371	-848.871	-849.371
2.	= Saldo der Zins- und der sonstigen Finanzein- und -auszahlungen	0,00	0	0	0	0	0
3.	= Saldo der ordentlichen Ein- und Auszahlungen (Saldo der Summen 1 und 2)	0,00	0	-843.271	-848.371	-848.871	-849.371
4.	= Saldo der außerordentlichen Ein- und Auszahlungen	0,00	0	0	0	0	0
5.	= Summe der ordentlichen und außerordentlichen Ein- und Auszahlungen (Summe 3 und 4)	0,00	0	-843.271	-848.371	-848.871	-849.371
6.	Saldo der Ein- und Auszahlungen aus internen Leistungsbeziehungen	0,00	0	0	0	0	0
7.	Saldo der ordentlichen und außerordentlichen Ein- und Auszahlungen nach Verrechnung der internen Leistungsbeziehungen ( Summe der Nummern 5 und 6)	0,00	0	-843.271	-848.371	-848.871	-849.371
8.	+ Einzahlungen aus Investitionszuwendungen	0,00	0	0	0	0	0
9.	+ Einzahlungen aus Beiträgen und ähnlichen Entgelten	0,00	0	0	0	0	0
10.	+ Einzahlungen für immaterielle Vermögensgegenstände	0,00	0	0	0	0	0
11.	+ Einzahlung für Sachanlagen	0,00	0	0	0	0	0
12.	+ Einzahlungen für Finanzanlagen	0,00	0	0	0	0	0
13.	+ Einzahlungen aus sonstigen Ausleihungen und Kreditgewährungen	0,00	0	0	0	0	0
14.	+ Einzahlungen aus der Veräußerung von Vorräten	0,00	0	0	0	0	0
15.	+ Sonstige Investitionseinzahlungen	0,00	0	0	0	0	0
16.	= Summe der Einzahlungen aus Investitionstätigkeit (Summe 8 bis 15)	0,00	0	0	0	0	0
17.	- Auszahlungen für immaterielle Vermögensgegenstände	0,00	0	0	0	0	0
18.	- Auszahlungen für Sachanlagen	0,00	0	0	0	0	0
19.	- Auszahlungen für Finanzanlagen	0,00	0	0	0	0	0
20.	- Auszahlungen für sonstige Ausleihungen und Kreditgewährungen	0,00	0	0	0	0	0
21.	- Auszahlungen für den Erwerb von Vorräten	0,00	0	0	0	0	0
22.	- Sonstige Investitionsauszahlungen	0,00	0	0	0	0	0
23.	= Summe der Auszahlungen aus Investitionstätigkeiten (Summe 17 bis 22)	0,00	0	0	0	0	0
24.	= Saldo aus den Ein- und Auszahlungen aus Investitionstätigkeit (Saldo der Nummern 16 und 23)	0,00	0	0	0	0	0
25.	= Finanzmittelüberschuss / Finanzmittelfehlbetrag des Teilhaushalts (Summe 7 und 24)	0,00	0	-843.271	-848.371	-848.871	-849.371



# Teilfinanzhaushalt

# 2008

Gemeinde

0 Landkreis Alzey-Worms

erstellt am: 31.01.2008

## Jahresergebnis

- graphische Darstellung -

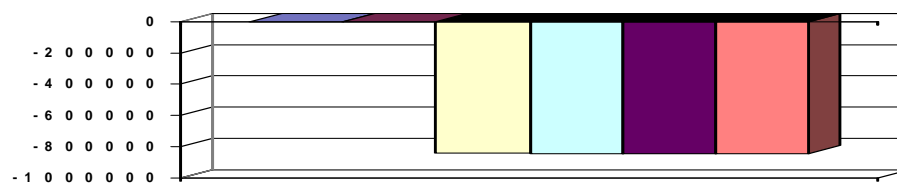



# Teilfinanzhaushalt

## 2008

Gemeinde

0 Landkreis Alzey-Worms

erstellt am: 31.01.2008

Teilhaushalt

62 Naturschutz, Wasserwirtschaft, Immissionsschutz

### Zugeordnete Produkte

0620 - Führung und Leitung

5520 - Gewässeraufsicht

5541 - Landschafts- und Artenschutz

5545 - Eingriffe in Natur und Landschaft

5610 - Immissionen

Pos.	Inhalt	Ergebnis	Plan	Plan	Plan	Plan	Plan
		2006	2007	2008	2009	2010	2011
		1	2	3	4	5	6
=	Saldo der laufenden Ein- und Auszahlungen aus Verwaltungstätigkeit	0,00	0	-311.922	-311.922	-311.922	-311.922
2.	= Saldo der Zins- und der sonstigen Finanzein- und -auszahlungen	0,00	0	0	0	0	0
3.	= Saldo der ordentlichen Ein- und Auszahlungen (Saldo der Summen 1 und 2)	0,00	0	-311.922	-311.922	-311.922	-311.922
4.	= Saldo der außerordentlichen Ein- und Auszahlungen	0,00	0	0	0	0	0
5.	= Summe der ordentlichen und außerordentlichen Ein- und Auszahlungen (Summe 3 und 4)	0,00	0	-311.922	-311.922	-311.922	-311.922
6.	Saldo der Ein- und Auszahlungen aus internen Leistungsbeziehungen	0,00	0	0	0	0	0
7.	Saldo der ordentlichen und außerordentlichen Ein- und Auszahlungen nach Verrechnung der internen Leistungsbeziehungen ( Summe der Nummern 5 und 6)	0,00	0	-311.922	-311.922	-311.922	-311.922
8.	+ Einzahlungen aus Investitionszuwendungen	0,00	0	13.500	0	0	0
9.	+ Einzahlungen aus Beiträgen und ähnlichen Entgelten	0,00	0	0	0	0	0
10.	+ Einzahlungen für immaterielle Vermögensgegenstände	0,00	0	0	0	0	0
11.	+ Einzahlung für Sachanlagen	0,00	0	0	0	0	0
12.	+ Einzahlungen für Finanzanlagen	0,00	0	0	0	0	0
13.	+ Einzahlungen aus sonstigen Ausleihungen und Kreditgewährungen	0,00	0	0	0	0	0
14.	+ Einzahlungen aus der Veräußerung von Vorräten	0,00	0	0	0	0	0
15.	+ Sonstige Investitionseinzahlungen	0,00	0	0	0	0	0
16.	= Summe der Einzahlungen aus Investitionstätigkeit (Summe 8 bis 15)	0,00	0	13.500	0	0	0
17.	- Auszahlungen für immaterielle Vermögensgegenstände	0,00	0	0	0	0	0
18.	- Auszahlungen für Sachanlagen	0,00	0	-15.000	0	0	0
19.	- Auszahlungen für Finanzanlagen	0,00	0	0	0	0	0
20.	- Auszahlungen für sonstige Ausleihungen und Kreditgewährungen	0,00	0	0	0	0	0
21.	- Auszahlungen für den Erwerb von Vorräten	0,00	0	0	0	0	0
22.	- Sonstige Investitionsauszahlungen	0,00	0	0	0	0	0
23.	- Summe der Auszahlungen aus Investitionstätigkeiten (Summe 17 bis 22)	0,00	0	-15.000	0	0	0
24.	= Saldo aus den Ein- und Auszahlungen aus Investitionstätigkeit (Saldo der Nummern 16 und 23)	0,00	0	-1.500	0	0	0
25.	= Finanzmittelüberschuss / Finanzmittelfehlbetrag des Teilhaushalts (Summe 7 und 24)	0,00	0	-313.422	-311.922	-311.922	-311.922



# Teilfinanzhaushalt

# 2008

Gemeinde

0 Landkreis Alzey-Worms

erstellt am: 31.01.2008

## Jahresergebnis

- graphische Darstellung -

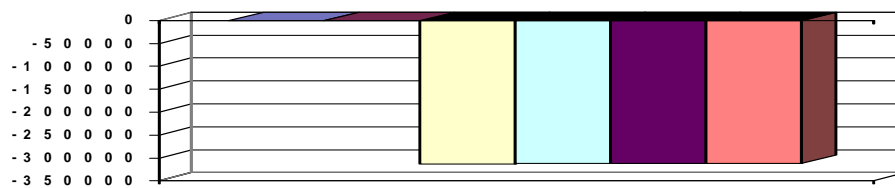



# Teilfinanzhaushalt

## 2008

Gemeinde **0 Landkreis Alzey-Worms**

erstellt am: **31.01.2008**

Teilhaushalt

**70 Veterinäramt**

### Zugeordnete Produkte

0700 - Führung und Leitung

1241 - Lebensmittelüberwachung

1243 - Fleischhygiene

1244 - Tierschutz und Tierseuchen

Pos.	Inhalt	Ergebnis	Plan	Plan	Plan	Plan	Plan
		2006	2007	2008	2009	2010	2011
		1	2	3	4	5	6
	= Saldo der laufenden Ein- und Auszahlungen aus Verwaltungstätigkeit	0,00	0	-478.511	-478.511	-478.511	-478.511
2.	= Saldo der Zins- und der sonstigen Finanzein- und -auszahlungen	0,00	0	0	0	0	0
3.	= Saldo der ordentlichen Ein- und Auszahlungen (Saldo der Summen 1 und 2)	0,00	0	-478.511	-478.511	-478.511	-478.511
4.	= Saldo der außerordentlichen Ein- und Auszahlungen	0,00	0	0	0	0	0
5.	= Summe der ordentlichen und außerordentlichen Ein- und Auszahlungen (Summe 3 und 4)	0,00	0	-478.511	-478.511	-478.511	-478.511
6.	Saldo der Ein- und Auszahlungen aus internen Leistungsbeziehungen	0,00	0	0	0	0	0
7.	Saldo der ordentlichen und außerordentlichen Ein- und Auszahlungen nach Verrechnung der internen Leistungsbeziehungen ( Summe der Nummern 5 und 6)	0,00	0	-478.511	-478.511	-478.511	-478.511
8.	+ Einzahlungen aus Investitionszuwendungen	0,00	0	0	0	0	0
9.	+ Einzahlungen aus Beiträgen und ähnlichen Entgelten	0,00	0	0	0	0	0
10.	+ Einzahlungen für immaterielle Vermögensgegenstände	0,00	0	0	0	0	0
11.	+ Einzahlung für Sachanlagen	0,00	0	0	0	0	0
12.	+ Einzahlungen für Finanzanlagen	0,00	0	0	0	0	0
13.	+ Einzahlungen aus sonstigen Ausleihungen und Kreditgewährungen	0,00	0	0	0	0	0
14.	+ Einzahlungen aus der Veräußerung von Vorräten	0,00	0	0	0	0	0
15.	+ Sonstige Investitionseinzahlungen	0,00	0	0	0	0	0
16.	= Summe der Einzahlungen aus Investitionstätigkeit (Summe 8 bis 15)	0,00	0	0	0	0	0
17.	- Auszahlungen für immaterielle Vermögensgegenstände	0,00	0	0	0	0	0
18.	- Auszahlungen für Sachanlagen	0,00	0	0	0	0	0
19.	- Auszahlungen für Finanzanlagen	0,00	0	0	0	0	0
20.	- Auszahlungen für sonstige Ausleihungen und Kreditgewährungen	0,00	0	0	0	0	0
21.	- Auszahlungen für den Erwerb von Vorräten	0,00	0	0	0	0	0
22.	- Sonstige Investitionsauszahlungen	0,00	0	0	0	0	0
23.	= Summe der Auszahlungen aus Investitionstätigkeiten (Summe 17 bis 22)	0,00	0	0	0	0	0
24.	= Saldo aus den Ein- und Auszahlungen aus Investitionstätigkeit (Saldo der Nummern 16 und 23)	0,00	0	0	0	0	0
25.	= Finanzmittelüberschuss / Finanzmittelfehlbetrag des Teilhaushalts (Summe 7 und 24)	0,00	0	-478.511	-478.511	-478.511	-478.511



# Teilfinanzhaushalt

# 2008

Gemeinde

0 Landkreis Alzey-Worms

erstellt am: 31.01.2008

## Jahresergebnis

- graphische Darstellung -

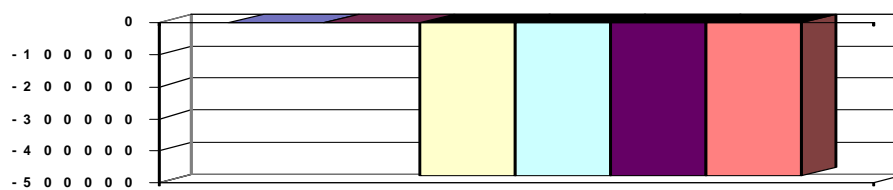





# Teilfinanzhaushalt

## 2008

Gemeinde **0 Landkreis Alzey-Worms**

erstellt am: **31.01.2008**

Teilhaushalt

**71 Gesundheitsamt**

### Zugeordnete Produkte

- 0710 - Führung und Leitung
- 4141 - Gesundheitsplanung und -förderung
- 4142 - Kinder- und jugendärztlicher Gesundheitsdienst
- 4143 - Gesundheitsschutz, Infektionsschutz
- 4144 - Stellungnahmen
- 4145 - Beratung und Betreuung

Pos.	Inhalt	Ergebnis	Plan	Plan	Plan	Plan	Plan
		2006	2007	2008	2009	2010	2011
		1	2	3	4	5	6
	= Saldo der laufenden Ein- und Auszahlungen aus Verwaltungstätigkeit	0,00	0	582.248	582.699	584.601	586.505
2.	= Saldo der Zins- und der sonstigen Finanzein- und -auszahlungen	0,00	0	0	0	0	0
3.	= Saldo der ordentlichen Ein- und Auszahlungen (Saldo der Summen 1 und 2)	0,00	0	582.248	582.699	584.601	586.505
4.	= Saldo der außerordentlichen Ein- und Auszahlungen	0,00	0	0	0	0	0
5.	= Summe der ordentlichen und außerordentlichen Ein- und Auszahlungen (Summe 3 und 4)	0,00	0	582.248	582.699	584.601	586.505
6.	Saldo der Ein- und Auszahlungen aus internen Leistungsbeziehungen	0,00	0	0	0	0	0
7.	Saldo der ordentlichen und außerordentlichen Ein- und Auszahlungen nach Verrechnung der internen Leistungsbeziehungen ( Summe der Nummern 5 und 6)	0,00	0	582.248	582.699	584.601	586.505
8.	+ Einzahlungen aus Investitionszuwendungen	0,00	0	0	0	0	0
9.	+ Einzahlungen aus Beiträgen und ähnlichen Entgelten	0,00	0	0	0	0	0
10.	+ Einzahlungen für immaterielle Vermögensgegenstände	0,00	0	0	0	0	0
11.	+ Einzahlung für Sachanlagen	0,00	0	0	0	0	0
12.	+ Einzahlungen für Finanzanlagen	0,00	0	0	0	0	0
13.	+ Einzahlungen aus sonstigen Ausleihungen und Kreditgewährungen	0,00	0	0	0	0	0
14.	+ Einzahlungen aus der Veräußerung von Vorräten	0,00	0	0	0	0	0
15.	+ Sonstige Investitionseinzahlungen	0,00	0	0	0	0	0
16.	= Summe der Einzahlungen aus Investitionstätigkeit (Summe 8 bis 15)	0,00	0	0	0	0	0
17.	- Auszahlungen für immaterielle Vermögensgegenstände	0,00	0	0	0	0	0
18.	- Auszahlungen für Sachanlagen	0,00	0	0	0	0	0
19.	- Auszahlungen für Finanzanlagen	0,00	0	0	0	0	0
20.	- Auszahlungen für sonstige Ausleihungen und Kreditgewährungen	0,00	0	0	0	0	0
21.	- Auszahlungen für den Erwerb von Vorräten	0,00	0	0	0	0	0
22.	- Sonstige Investitionsauszahlungen	0,00	0	0	0	0	0
23.	= Summe der Auszahlungen aus Investitionstätigkeiten (Summe 17 bis 22)	0,00	0	0	0	0	0
24.	= Saldo aus den Ein- und Auszahlungen aus Investitionstätigkeit (Saldo der Nummern 16 und 23)	0,00	0	0	0	0	0
25.	= Finanzmittelüberschuss / Finanzmittelfehlbetrag des Teilhaushalts (Summe 7 und 24)	0,00	0	582.248	582.699	584.601	586.505



# Teilfinanzhaushalt

**2008**

Gemeinde

0 Landkreis Alzey-Worms

erstellt am: 31.01.2008

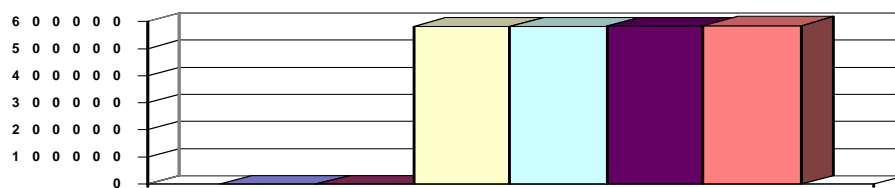
**Jahresergebnis****- graphische Darstellung -**



# Teilfinanzhaushalt

## 2008

Gemeinde

0 Landkreis Alzey-Worms

erstellt am: 31.01.2008

Teilhaushalt

72 Landwirtschaft, Weinbau

### Zugeordnete Produkte

0720 - Führung und Leitung

5553 - Landwirtschaft und Weinbau

5558 - Agrarfördermaßnahmen

Pos.	Inhalt	Ergebnis	Plan	Plan	Plan	Plan	Plan
		2006	2007	2008	2009	2010	2011
		1	2	3	4	5	6
	= Saldo der laufenden Ein- und Auszahlungen aus Verwaltungstätigkeit	0,00	0	-128.036	-128.036	-128.036	-128.036
2.	= Saldo der Zins- und der sonstigen Finanzein- und -auszahlungen	0,00	0	0	0	0	0
3.	= Saldo der ordentlichen Ein- und Auszahlungen (Saldo der Summen 1 und 2)	0,00	0	-128.036	-128.036	-128.036	-128.036
4.	= Saldo der außerordentlichen Ein- und Auszahlungen	0,00	0	0	0	0	0
5.	= Summe der ordentlichen und außerordentlichen Ein- und Auszahlungen (Summe 3 und 4)	0,00	0	-128.036	-128.036	-128.036	-128.036
6.	Saldo der Ein- und Auszahlungen aus internen Leistungsbeziehungen	0,00	0	0	0	0	0
7.	Saldo der ordentlichen und außerordentlichen Ein- und Auszahlungen nach Verrechnung der internen Leistungsbeziehungen ( Summe der Nummern 5 und 6)	0,00	0	-128.036	-128.036	-128.036	-128.036
8.	+ Einzahlungen aus Investitionszuwendungen	0,00	0	0	0	0	0
9.	+ Einzahlungen aus Beiträgen und ähnlichen Entgelten	0,00	0	0	0	0	0
10.	+ Einzahlungen für immaterielle Vermögensgegenstände	0,00	0	0	0	0	0
11.	+ Einzahlung für Sachanlagen	0,00	0	0	0	0	0
12.	+ Einzahlungen für Finanzanlagen	0,00	0	0	0	0	0
13.	+ Einzahlungen aus sonstigen Ausleihungen und Kreditgewährungen	0,00	0	0	0	0	0
14.	+ Einzahlungen aus der Veräußerung von Vorräten	0,00	0	0	0	0	0
15.	+ Sonstige Investitionseinzahlungen	0,00	0	0	0	0	0
16.	= Summe der Einzahlungen aus Investitionstätigkeit (Summe 8 bis 15)	0,00	0	0	0	0	0
17.	- Auszahlungen für immaterielle Vermögensgegenstände	0,00	0	0	0	0	0
18.	- Auszahlungen für Sachanlagen	0,00	0	0	0	0	0
19.	- Auszahlungen für Finanzanlagen	0,00	0	0	0	0	0
20.	- Auszahlungen für sonstige Ausleihungen und Kreditgewährungen	0,00	0	0	0	0	0
21.	- Auszahlungen für den Erwerb von Vorräten	0,00	0	0	0	0	0
22.	- Sonstige Investitionsauszahlungen	0,00	0	0	0	0	0
23.	= Summe der Auszahlungen aus Investitionstätigkeiten (Summe 17 bis 22)	0,00	0	0	0	0	0
24.	= Saldo aus den Ein- und Auszahlungen aus Investitionstätigkeit (Saldo der Nummern 16 und 23)	0,00	0	0	0	0	0
25.	= Finanzmittelüberschuss / Finanzmittelfehlbetrag des Teilhaushalts (Summe 7 und 24)	0,00	0	-128.036	-128.036	-128.036	-128.036



# Teilfinanzhaushalt

# 2008

Gemeinde

0 Landkreis Alzey-Worms

erstellt am: 31.01.2008

## Jahresergebnis

- graphische Darstellung -

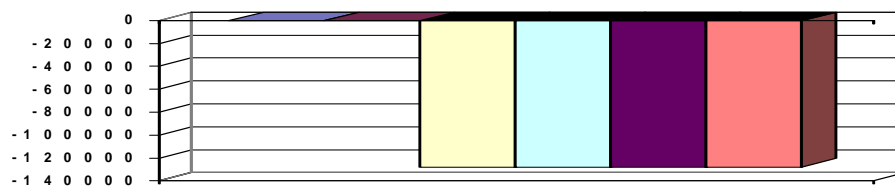



# Teilfinanzhaushalt

## 2008

Gemeinde **0 Landkreis Alzey-Worms**

erstellt am: **31.01.2008**

Teilhaushalt **80 Abfallwirtschaftsbetrieb**

### Zugeordnete Produkte

0800 - Führung und Leitung

5374 - Abfallrecht

Pos.	Inhalt	Ergebnis	Plan	Plan	Plan	Plan	Plan
		2006	2007	2008	2009	2010	2011
		1	2	3	4	5	6
	= Saldo der laufenden Ein- und Auszahlungen aus Verwaltungstätigkeit	0,00	0	321.078	320.633	320.117	319.824
2.	= Saldo der Zins- und der sonstigen Finanzein- und -auszahlungen	0,00	0	0	0	0	0
3.	= Saldo der ordentlichen Ein- und Auszahlungen (Saldo der Summen 1 und 2)	0,00	0	321.078	320.633	320.117	319.824
4.	= Saldo der außerordentlichen Ein- und Auszahlungen	0,00	0	0	0	0	0
5.	= Summe der ordentlichen und außerordentlichen Ein- und Auszahlungen (Summe 3 und 4)	0,00	0	321.078	320.633	320.117	319.824
6.	Saldo der Ein- und Auszahlungen aus internen Leistungsbeziehungen	0,00	0	0	0	0	0
7.	Saldo der ordentlichen und außerordentlichen Ein- und Auszahlungen nach Verrechnung der internen Leistungsbeziehungen ( Summe der Nummern 5 und 6)	0,00	0	321.078	320.633	320.117	319.824
8.	+ Einzahlungen aus Investitionszuwendungen	0,00	0	0	0	0	0
9.	+ Einzahlungen aus Beiträgen und ähnlichen Entgelten	0,00	0	0	0	0	0
10.	+ Einzahlungen für immaterielle Vermögensgegenstände	0,00	0	0	0	0	0
11.	+ Einzahlung für Sachanlagen	0,00	0	0	0	0	0
12.	+ Einzahlungen für Finanzanlagen	0,00	0	0	0	0	0
13.	+ Einzahlungen aus sonstigen Ausleihungen und Kreditgewährungen	0,00	0	0	0	0	0
14.	+ Einzahlungen aus der Veräußerung von Vorräten	0,00	0	0	0	0	0
15.	+ Sonstige Investitionseinzahlungen	0,00	0	0	0	0	0
16.	= Summe der Einzahlungen aus Investitionstätigkeit (Summe 8 bis 15)	0,00	0	0	0	0	0
17.	- Auszahlungen für immaterielle Vermögensgegenstände	0,00	0	0	0	0	0
18.	- Auszahlungen für Sachanlagen	0,00	0	0	0	0	0
19.	- Auszahlungen für Finanzanlagen	0,00	0	0	0	0	0
20.	- Auszahlungen für sonstige Ausleihungen und Kreditgewährungen	0,00	0	0	0	0	0
21.	- Auszahlungen für den Erwerb von Vorräten	0,00	0	0	0	0	0
22.	- Sonstige Investitionsauszahlungen	0,00	0	0	0	0	0
23.	= Summe der Auszahlungen aus Investitionstätigkeiten (Summe 17 bis 22)	0,00	0	0	0	0	0
24.	= Saldo aus den Ein- und Auszahlungen aus Investitionstätigkeit (Saldo der Nummern 16 und 23)	0,00	0	0	0	0	0
25.	= Finanzmittelüberschuss / Finanzmittelfehlbetrag des Teilhaushalts (Summe 7 und 24)	0,00	0	321.078	320.633	320.117	319.824



# Teilfinanzhaushalt

**2008**

Gemeinde

0 Landkreis Alzey-Worms

erstellt am: 31.01.2008

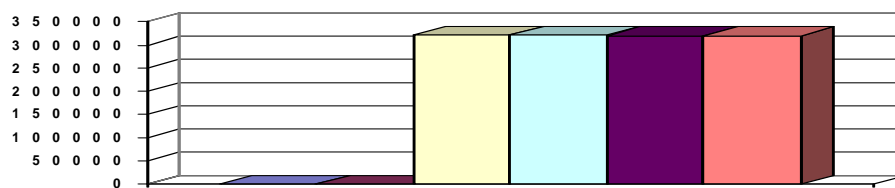
**Jahresergebnis****- graphische Darstellung -**



# Teilfinanzhaushalt

## 2008

Gemeinde **0 Landkreis Alzey-Worms**

erstellt am: **31.01.2008**

Teilhaushalt

**90 Kulturzentrum**

### Zugeordnete Produkte

0900 - Führung und Leitung

2630 - Kreismusikschule

2710 - Kreisvolkshochschule

Pos.	Inhalt	Ergebnis	Plan	Plan	Plan	Plan	Plan
		2006	2007	2008	2009	2010	2011
		1	2	3	4	5	6
=	Saldo der laufenden Ein- und Auszahlungen aus Verwaltungstätigkeit	0,00	0	-483.841	-483.833	-483.826	-483.818
2.	= Saldo der Zins- und der sonstigen Finanzein- und -auszahlungen	0,00	0	26.200	26.200	26.200	26.200
3.	= Saldo der ordentlichen Ein- und Auszahlungen (Saldo der Summen 1 und 2)	0,00	0	-457.641	-457.633	-457.626	-457.618
4.	= Saldo der außerordentlichen Ein- und Auszahlungen	0,00	0	0	0	0	0
5.	= Summe der ordentlichen und außerordentlichen Ein- und Auszahlungen (Summe 3 und 4)	0,00	0	-457.641	-457.633	-457.626	-457.618
6.	Saldo der Ein- und Auszahlungen aus internen Leistungsbeziehungen	0,00	0	0	0	0	0
7.	Saldo der ordentlichen und außerordentlichen Ein- und Auszahlungen nach Verrechnung der internen Leistungsbeziehungen ( Summe der Nummern 5 und 6)	0,00	0	-457.641	-457.633	-457.626	-457.618
8.	+ Einzahlungen aus Investitionszuwendungen	0,00	0	0	0	0	0
9.	+ Einzahlungen aus Beiträgen und ähnlichen Entgelten	0,00	0	0	0	0	0
10.	+ Einzahlungen für immaterielle Vermögensgegenstände	0,00	0	0	0	0	0
11.	+ Einzahlung für Sachanlagen	0,00	0	0	0	0	0
12.	+ Einzahlungen für Finanzanlagen	0,00	0	0	0	0	0
13.	+ Einzahlungen aus sonstigen Ausleihungen und Kreditgewährungen	0,00	0	0	0	0	0
14.	+ Einzahlungen aus der Veräußerung von Vorräten	0,00	0	0	0	0	0
15.	+ Sonstige Investitionseinzahlungen	0,00	0	0	0	0	0
16.	= Summe der Einzahlungen aus Investitionstätigkeit (Summe 8 bis 15)	0,00	0	0	0	0	0
17.	- Auszahlungen für immaterielle Vermögensgegenstände	0,00	0	-5.000	0	0	0
18.	- Auszahlungen für Sachanlagen	0,00	0	-36.650	0	0	0
19.	- Auszahlungen für Finanzanlagen	0,00	0	0	0	0	0
20.	- Auszahlungen für sonstige Ausleihungen und Kreditgewährungen	0,00	0	0	0	0	0
21.	- Auszahlungen für den Erwerb von Vorräten	0,00	0	0	0	0	0
22.	- Sonstige Investitionsauszahlungen	0,00	0	0	0	0	0
23.	= Summe der Auszahlungen aus Investitionstätigkeiten (Summe 17 bis 22)	0,00	0	-41.650	0	0	0
24.	= Saldo aus den Ein- und Auszahlungen aus Investitionstätigkeit (Saldo der Nummern 16 und 23)	0,00	0	-41.650	0	0	0
25.	= Finanzmittelüberschuss / Finanzmittelfehlbetrag des Teilhaushalts (Summe 7 und 24)	0,00	0	-499.291	-457.633	-457.626	-457.618



# Teilfinanzhaushalt

# 2008

Gemeinde

0 Landkreis Alzey-Worms

erstellt am: 31.01.2008

**Jahresergebnis**

- graphische Darstellung -

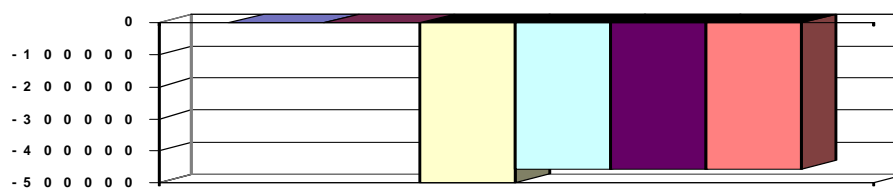





# Teilfinanzhaushalt

## 2008

Gemeinde **0 Landkreis Alzey-Worms**  
 Teilhaushalt **99 Zentrale Finanzdienstleistungen**

erstellt am: **31.01.2008**

### Zugeordnete Produkte

6110 - Steuern, allgemeine Zuweisungen, allgemeine Umlagen

6120 - Sonstige allgemeine Finanzwirtschaft

Pos.	Inhalt	Ergebnis	Plan	Plan	Plan	Plan	Plan
		2006	2007	2008	2009	2010	2011
		1	2	3	4	5	6
	= Saldo der laufenden Ein- und Auszahlungen aus Verwaltungstätigkeit	0,00	0	51.498.715	52.325.039	53.327.126	54.229.315
2.	= Saldo der Zins- und der sonstigen Finanzein- und -auszahlungen	0,00	0	-5.949.952	-6.410.000	-6.874.000	-7.354.000
3.	= Saldo der ordentlichen Ein- und Auszahlungen (Saldo der Summen 1 und 2)	0,00	0	45.548.763	45.915.039	46.453.126	46.875.315
4.	= Saldo der außerordentlichen Ein- und Auszahlungen	0,00	0	0	0	0	0
5.	= Summe der ordentlichen und außerordentlichen Ein- und Auszahlungen (Summe 3 und 4)	0,00	0	45.548.763	45.915.039	46.453.126	46.875.315
6.	Saldo der Ein- und Auszahlungen aus internen Leistungsbeziehungen	0,00	0	0	0	0	0
7.	Saldo der ordentlichen und außerordentlichen Ein- und Auszahlungen nach Verrechnung der internen Leistungsbeziehungen ( Summe der Nummern 5 und 6)	0,00	0	45.548.763	45.915.039	46.453.126	46.875.315
8.	+ Einzahlungen aus Investitionszuwendungen	0,00	0	0	0	0	0
9.	+ Einzahlungen aus Beiträgen und ähnlichen Entgelten	0,00	0	0	0	0	0
10.	+ Einzahlungen für immaterielle Vermögensgegenstände	0,00	0	0	0	0	0
11.	+ Einzahlung für Sachanlagen	0,00	0	0	0	0	0
12.	+ Einzahlungen für Finanzanlagen	0,00	0	0	0	0	0
13.	+ Einzahlungen aus sonstigen Ausleihungen und Kreditgewährungen	0,00	0	0	0	0	0
14.	+ Einzahlungen aus der Veräußerung von Vorräten	0,00	0	0	0	0	0
15.	+ Sonstige Investitionseinzahlungen	0,00	0	0	0	0	0
16.	= Summe der Einzahlungen aus Investitionstätigkeit (Summe 8 bis 15)	0,00	0	0	0	0	0
17.	- Auszahlungen für immaterielle Vermögensgegenstände	0,00	0	0	0	0	0
18.	- Auszahlungen für Sachanlagen	0,00	0	0	0	0	0
19.	- Auszahlungen für Finanzanlagen	0,00	0	0	0	0	0
20.	- Auszahlungen für sonstige Ausleihungen und Kreditgewährungen	0,00	0	0	0	0	0
21.	- Auszahlungen für den Erwerb von Vorräten	0,00	0	0	0	0	0
22.	- Sonstige Investitionsauszahlungen	0,00	0	0	0	0	0
23.	- Summe der Auszahlungen aus Investitionstätigkeiten (Summe 17 bis 22)	0,00	0	0	0	0	0
24.	= Saldo aus den Ein- und Auszahlungen aus Investitionstätigkeit (Saldo der Nummern 16 und 23)	0,00	0	0	0	0	0
25.	= Finanzmittelüberschuss / Finanzmittelfehlbetrag des Teilhaushalts (Summe 7 und 24)	0,00	0	45.548.763	45.915.039	46.453.126	46.875.315



# Teilfinanzhaushalt

# 2008

Gemeinde

0 Landkreis Alzey-Worms

erstellt am: 31.01.2008

**Jahresergebnis**

- graphische Darstellung -

