Leistungen:
Bustransfer am 14.10.2023 (Abfahrt 10:00 Uhr)
von Alzey ab Gustav-Heinemann-Schulzentrum
über Kandel, Bienwaldhalle, nach Niederbronn-les-Baines
Rückreise am 21.10.2023 (Abfahrt 10:00 Uhr).
Vollpension vor Ort, Übernachtung in 4-Bett-Zimmern mit zentral zugeordneter DU und WC. Kostenloses WLAN vor Ort. Tägliche Proben unter professioneller Leitung, Ausflüge u.a. nach Straßbourg

Für Rückfragen steht der Leiter der Musikschule, Kurt Stefffens, telefonisch unter 06731/408-6711 oder per Mail (Steffens.Kurt@alzey-worms.de) oder die Leiterin der Musikschule Kandel, Margarete Mildner, 07275/919822 (Margarete.Mildner@musikschule-kandel.de) zur Verfügung

Musikalisches Programm:
Bruno Coulais: Trois Chancons aus Les Choristes
Ludwig van Beethoven: Europahymne
u.a.

Die Anmeldung erfolgt ausschließlich online unter:
www.kms-alzey-worms.de

Sie gelangen mit diesem OR-Code direkt dorthin:

60 ANS JAHRE
OFAJ
DFJW

Musikschule des Landkreises Alzey-Worms
Theodor-Heuss-Ring 2
55232 Alzey
06731/408-6710
www.kms-alzey-worms.de

Musikschule Kandel e.V.
Hauptstraße 61
76870 Kandel
07275/919822
www.musikschule-kandel.de

École de Musique
du Canton de Niederbronn-les-Bains

Alles. Musik.
Musikschule
des Landkreises
Alzey-Worms

MUSIKSCHULE KANDEL E.V.
Gemeinsam für die Musik!

Jeunes Musiciens d'Europe

Deutsch-Französische Musikwoche im Elsass vom 14. - 21.Oktober 2023

Liebe Eltern,
liebe Schülerinnen und Schüler,

die Musikschule des Landkreises Alzey-Worms und die Musikschule Kandel e.V. fahren mit dir eine Woche in das malerische Städtchen Niederbronn-les-Bains im Elsass. Vorausgesetzt, du spielst sicher ein Streichinstrument. Von Vibrato solltest du schon mal etwas gehört haben. Als Geiger*in, Bratscher*in kannst du alle Griffarten und hast auch schon mal in höheren Lagen geschnuppert, als Cellist*in und Kontrabassist*in sind Lagenspiel kein Problem.

Wenn du auch noch Lust hast, französische Kinder und Jugendliche kennen zu lernen, dann bist du genau richtig vom 14. - 21. Oktober 2023 dabei zu sein. Ein Chor der École de musique du canton de Niederbronn-les-Bains wird mit uns zusammen musizieren und die gemeinsamen Konzerte in Reichshoffen, Kandel und Alzey gestalten.

Auf dem Programm stehen bekannte Stücke aus Pop- und Film-, sowie klassische Musik, die viel Spaß machen zu spielen.

Dieses deutsch-französische Musikprojekt wird vom Deutsch-Französischen Jugendwerk unterstützt, so dass für die Teilnehmer lediglich **Kosten in Höhe von 60€ anfallen.**
Neben dem musikalischen Programm werden Ausflüge und diverse Freizeitaktivitäten angeboten

Niederbronn-les-Baines ist eine französische Gemeinde mit 4400 Einwohnern im Arrondissement Hagenau-Wissembourg. Sie verfügt über zwei Heilquellen, die 48 v. Chr. von den Römern entdeckt wurden. Die Begegnungsstätte Albert Schweitzer ist eine Einrichtung des Volksbundes Deutscher Kriegsgräberfürsorge und wurde 1994 eingeweiht. Das Team der IJBS ist sowohl zweisprachig als auch bikulturell, so dass Fremdsprachenkenntnisse nicht erforderlich sind. Selbstverständlich gibt es die sprichwörtlich gute französische Küche, die eine hervorragende Verpflegung garantiert.

Die Plätze sind auf 40 Teilnehmer begrenzt, so dass eine schnelle Anmeldung empfohlen wird.

Termine:

20. Oktober 2023
Konzert im La Castine in Reichshoffen/Elsass

04. November 2023
Konzert in Kandel

11. November 2023
Konzert in Alzey
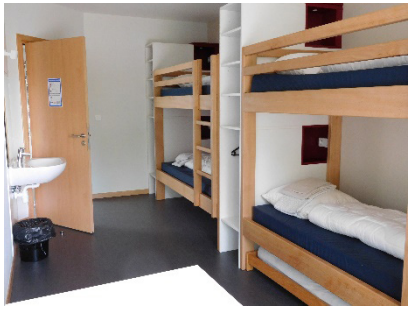
Anmeldeschluss ist der 30. April 2023.
Das Mindestalter beträgt 10 Jahre.
Nach erfolgter Anmeldung und Teilnehmerbestätigung werden bis Ende Mai alle weiteren Reiseinformationen zugeschickt.